大清光緒八年四月念六日

申報

三千二百七十一號

上海零售每張計錢十文　外埠則照遠近酌加寄費　（西歷一千八百八十二年六月十一日即禮拜）

外埠售報處
北京前門外琉璃廠頭條胡同申昌號
保定全泰盛信局
天津紫竹林晉廣東堂子間壁沈竹君
烟臺新業書院
南京金陵門東邊晉林宅
武昌糧道街德興雜貨店內李佑之
漢口江漢關道署前申昌
九江鎰昌祥全昌仁信局
安慶馬家廠何氏試館鄭宅又小南門內羅春台
揚州府舊城內六條巷劉修之又灣子街協順料貨店巷興隆又興隆巷北巷劉承恩二處報房
江西省城南昌府城乾昌泰盛匯源鎰昌祥信局
蘇州閶門城內都亭橋河沿街銅錫店內黃星齋
杭州城中三元坊申昌號
福州城外南臺福利洋行
寧波江北岸李姓記號內
溫州府前街廣祥茂號
香港中環循環日報館
廣東省城雙門底文選樓
廣西省城內胡萬昌信局
四川重慶府胡萬昌信局
湖南長沙府胡萬昌信局
其餘外埠皆由各信局以及京報房代售

告白刊例
第一日每字取錢五文第二日至第七日按日每字取錢三文第八日起按日每字取錢二文半結算數先以五十字之處爲率多則以十字遞加此啟
凡於新聞及詩古文詞論說等交本館應刊續門抄者例不取分文惟原稿無論刊與不刊未能寄回

新印縮本增選多寶船時文出售

廣東所刻之多寶船時文向已風行海內爲業舉子家朝夕揣摩然其中虛題頗多間有文不對題者至字之訛誤模糊猶其餘事是以閱者病焉本齋不惜工本於今春廣延名手校勘凡有題無文以及破體字悉爲勘落校正又博搜鄉會時墨及名人課作挨次增入另請善書者八十人照樣謄清然後用石印照相法印成縮本統計實數文七千二百九十六篇每篇俱加圈點勾股其字之大小與本齋所印之康熙字典髣髴妙在墨色濃淡相宜字字清晰實堪珍愛現於五月初當可印完準於五月十五日出售每部訂成八本價洋四元如蒙購閱祈至申報館間壁之申昌書畫室價買或有趸買者請移玉至申報館帳房面議可也此布

點石齋主人啓

論營號

軍營中之口號有二一則行陣時坐作進退之節平日用之大抵皆出於一律無容隱諱者也一則行兵時關防出入之暗號每日請於統兵大員隨意更易如曹瞞駐兵斜谷之時夏侯惇請發口號時正晚膳食品中有雞肋遂以雞肋二字爲口號是也行軍之口號恐敵人偵知而細作得以混入故隨時更易而軍營中所以示行陣之節而賴以訓練者則不可以輕改誠以軍士習之已久教者學者均所素諳設有變更則易致貽誤至於鼓進金退諸法則軍中知之已稔不待言矣西人行兵進退之節則皆取決於號華人初未習學近來因仿效西法事事改從西人故松郡提標新老兩營均改用西人之號以爲行軍步伐之節延請西人以爲教師迄今收隊及行路各號外餘雖能吹尚未合諧近左侯相大閱之期恐不能一律純熟及致參差不齊因仍改用中國之號而辭去教師竊以爲仍舊者是也夫所以效法西人者效其步驟攻擊行兵布陣諸法而已學其實非僅學其名也號之用西法又何取焉予輿氏之言曰服堯之服誦堯之言行堯之行是堯而已矣斯言也重在言行非重在服也假如西人而改裝爲華人豈遂得謂之華人華人而改裝爲西人豈遂得謂之西人中國人凡事皆取皮毛而不求實際大都類此本館嘗謂近來中國之學西法者斷不可令先學西語西文蓋以西文西語苟有所知則便詡詡焉自鳴得意以爲我固精於西學熟於洋務者而其實則除言語文字外一無所知幷國名地方尚且有所矛盾其他更無論矣今之習西號者設令習之已濡所吹之號與西軍絲毫不爽而於行兵列陣諸事茫然不知又豈得聞聲而慕曰此軍也固無異乎泰西之勁旅哉西人之言曰軍營所用之槍砲不可屢易其制譬如向來習用林明登槍者則一徑授以林明登槍如何施放如何收藏如何裝藥如何配彈兵士既已習慣則用之自然如志設一旦易以吠啫士得槍則便成生手推而至於他槍亦如之同一槍也而尚且用之各異如此而況其爲軍中之號耶大抵人情每習於故常平時所習如此而一旦忽令更易則必有所不便華人之習於華語與西人之習於西語無以異也以華人而爲兵必以中國之號爲便坐作進退與西人雖有不同之處究亦無甚大異若易而用西號則有不甚解者以素所不解之事而強之使習則其心之不願可知且西法之治兵實亦無甚奇異不過較華人爲認眞苟華人能認眞訓練即不用西法亦何嘗不可以制勝說者謂西人以槍砲爲先與華人所用不同然本朝向來亦有槍砲但槍不及西人之精耳今中國廣開製造之局鑄造槍炮亦漸不弱於西人且購自泰西之軍械不知凡幾則所用之器械亦與西兵無異惟所以用此器械者則不可不爲之提調耳然器械雖易而用此器械者固猶是華人如謂以華人而用西人之器則必令西人敎之故亦當用西人之號猶可言也今松郡諸營但用西人之器而教之者仍屬華人統兵者又屬華人而顧於所吹之號則必用西人且特延西人以爲敎師是不亦學其皮毛而不求其實際乎或又曰所以必用西號者原所以步武西法兵士之步驟進退皆隨號之疾徐高下以爲節猶之演戲者悉隨鼓板絲絃以爲作止之度若無號以爲之節則兵士皆無所適是亦軍中耳目在吾旗鼓之意若用西人之器而不用西人之號則仍不能效西人之法也雖然漢家自有制度即使從宜從俗今時競尙西法固不可以獨異焉用其法而不用其號仍以華人之所素習者畧爲變通則參伍而錯綜之亦何嘗不足以獨樹一幟而乃醞釀焉必強華兵而用西人之號也哉吾故曰仍舊者是也

福州近事

○福州西字報言本月十一日早十一點鐘三十三分福州地震十五秒始止憶去歲福州地震亦在此時相隔一年又遭震蕩亦一奇也惟去年震時播蕩殊甚今年則不甚顛簸亦未傷人詎料地震之後又遭火災十二日該處廟內有設帳授經者不知何故遺火成災幸去河較近趕即灌救不至蔓延隨即撲滅而一波未平一波又起該處有長橋一座橋邊多係店舖亦於此時而突然失愼火光燭天此次祝融其禍較烈一點鐘時燒去店鋪約五十間幸未傷人耳至福州近來趕造沙船甚多近有沙船一艘竣工下水春季內沙船下水者已有十三艘倘有七艘未曾告竣亦可見業此者之衆多矣該報又言馬尾鎭有農人名漳滸者頎然而長年已五十有三而尙未娶妻家頗小康亦有房產人或因其長大也而笑之近日其人忽不見越六七日有過其門者忽聞臭氣約衆推扉入視則已高懸梁上屍已腐矣衆人乃斷其縲爲之棺殮其人有一弟在新加坡兄死數日後其弟回家人有告以兄事者而其弟不認亦可異也

馬戲准演

○馬戲來滬及展期在二十七日曾列前報茲據該班經理人威路順述及開演之期定於二十八日亞基利司輪船準於今日下午可以抵吳淞已預備小火輪前往吳淞口裝連篷帳等物審勘路文監師路之戲棚甚地上地板均已舖就自來火亦已裝成其大門前之自來火似衆旱攢聚戲棚內地火尤繁定必光明奪目該兩處篷帳支好椅子排齊即可開演禮拜一該輪船進口禮拜二早各獸即在公和祥碼頭登岸驅入棚內據云虎九隻內有兩黑虎最爲凶猛象二頭馬四十餘匹幷納金山之袋鼠並猴子等獸照護之人亦多想由岸赴棚之時已足令人一擴眼界且人皆極有本領可以馴猛虎而使之伏故不至傷人是日晚上開演奇觀在邇諸君當更有一番樂境也

彩票獲售

○自廈門至香港之電線業已修好是以英六月分呂宋大票信息前日仍由電遞到頭二三彩均爲上海所得其號數已登諸本報後告白內此亦一可喜事也近來本埠得中大彩已不止一二次蓋緣本埠買票之人最多故亦易於獲售昔呂宋造票之處轉致無從購票幷有人以發到上海之票往往得彩者多故特由呂宋寄銀至上海購之以去者此亦可見人情趨利之急而呂宋票之行將見愈推愈廣也抑又有說於此該票每年六月及十二月之

頭彩皆係五萬元二三四彩亦以次遞增而小彩則所增無幾苟能分頭二三四彩之洋增出若干小彩則買者必將益形踴躍再得大彩者獲利實出於意外如能提出數成力行善事則必當享厚利於無窮矣

給費遷移

○天津法國租界其地經丈清屋經估價均列前報從前繪有圖形詳列四至目下按圖收地並無踰越居人始克相安而津海新關各委員從事其間左右斡旋心力俱瘁縣衙之戶科胥吏不過供奔走備案牘而已按法國租界四年以前曾收地一次當時給價科中胥吏不無高下其手因事屬創舉且租定之後房屋准其再住六年然後過割故從中可以舞弊此次則與前不同一經丈定估價目即經法國領事彙齊價值送下海關道轉發天津縣由北科挨戶給領計戶則一百三十餘家論錢則一萬數千餘串所估之價不爲不厚而小民仍不免吃苦中外官憲體恤下情除給價外每戶另發搬家費八兩孰知官憲之鴻施雖厚而吏胥之蠹食仍多聞每戶搬家費八兩戶書則扣銀一兩錢串則官發足錢戶書則扣給九六串又每百千扣取六千委員本一塵不染居人不察竟因怒砆碔而致疑美玉各委員橫被惡名不能忍隱於十八日在津海新關傳紫竹林地保着將一切情形轉諭居民勸小民各有天良定能去疑謗而轉爲感激也至法國租界其於小莊一帶接壤地方掘一小溝以爲界限云

傳相啓節續聞

○直隸總督李傳相於十五日由津奔喪南旋已列前報茲又得津友來函謂起節之前一日闔城文武均到保大輪船邊恭送道右列營兵無數駕過時一齊下跪護衛營及練軍前後左右中五營均赴碼頭叩別諸軍戈矛如雪旗幟如雲號令嚴明步武整肅足徵傳相訓練之功又有教習洋號之德國人畢格理帶領所教幼童二十名草帽白衣攜帶洋鼓號筒就岸旁奏技以送行旌各隊分地段排列從十四日晨起伺候至十五日晨船開方返署督憲張振帥亦登舟話別夜以繼日三鼓始行回轅憲舟開行時不鳴金不聲礮以循居喪之禮聞憲夫人尚在署中或謂將遷至新城欽差行轅接事新城去津數十里云

本埠官報

○本館昨接在吳淞訪事人來函知昨因天雨左侯相未閱陸師憲舟仍泊張華浜譚方伯於昨上午十一點鐘時乘小輪船回滬進江蘇海運局行轅小憩旋即起程仍在油車碼頭下船用小輪船拖帶回蘇矣

接篆記儀

○新授蘇松太道邵觀察於昨日辰時接篆視事已登報章昨晨七點鐘時升任江西臬憲劉廉訪特委上海縣趙主簿帶同差役用彩亭昇送印信至沙永公所邵觀察公館并排全副儀仗及滬軍營兵一百名蘇松太道護勇數十名前往迎接觀察即於八點餘鐘進城赴署各兵奏西樂隨送觀察至儀門降輿祭門畢升炮開門又乘轎至暖閣降輿入內更換補褂復出大堂向西北行三跪九叩首禮謝　恩並循例拜印繼即升公座排堂廳縣教官及各委員均遞手版觀察傳諭免參道關各書役隨後叅見禮畢退堂因在　國制期內不穿朝衣踰時觀察仍回公館劉廉訪聞擇於二十八日赴省其公館已設在邑廟後盧姓房屋故官眷亦於是日出署云

落河續述

○前報載老閘大橋港內停泊之江北小船上新婦因淘米墮河當即打撈屍身無着一則茲悉於昨日三點半鐘即在該船泊處之木排傍浮出經具翁姑及丈夫認明屍身無悞赶即撈起棺殮甚爲悲戚耳

異胎述聞

○本埠小南門外倉基弄有江北人陳徐氏一胎而得一男兩女一女即死兩男孩尚生是亦罕聞之事也

戲言釀禍

○昨日正豐街口惠風園混堂內之修脚者句容人某甲與一丹陽人某乙戲言起見忽爾認真變喜成怒甲竟將小洋刀戳入乙背深有寸許流血襖衣經人昇至捕房轉送醫院至其起釁細情及能否無碍容俟續述

追人墮浜

○昨日下午虹口巡捕房後拐角町地方有一西國小孩一中國小孩各乘馬而行復有一年約十四五歲之本地童子亦在彼經過不意撞於馬上兩孩大怒縱馬逐之該童驚慌奔避以致跌入浜中不見轉動經衆救起已滿身泥污木立不語後有識者知該童係某輪船上某姓之子即爲送回其家云

乞丐行搶

○二十四日本埠白渡橋地方有八百四十一號東洋車內載廣婦二人頸上掛有珊瑚珠其珠間並有金珠隔之是車由南往北後隨一乞丐向索錢文甫下橋堍詎丐竟從車棚後洞內探手攫取珠串一掛車中人狂呼捉賊適有一西人經過即將乞丐追獲細搜其身畔並無贓証隨行釋放後聞此丐實係匪徒借爲倖脫耳

匠帮和息

○窯紹帮木匠停工及與作頭石順孝爲難各情迭經列報茲悉被匠拖進城者非司帳人實係督工人名小阿囡因勸令勿開致被拖去擁到仁濟醫院門首經西捕追上欄阻衆即將該捕毆打頭顱受傷祗得聽其拖行既進城到魯般殿亦無人看管故小阿囡得以逃回然已受傷石家臥房中前日亦被毀壞檯凳床帳昨日石處仍有西捕持鎗看守陳太守及諸捕頭與西商團練兵頭均往察看被毀情形太守已將情稟明邵觀察核示矣聞捕房查知爲首之吳鄭張楊四人本已與魯般殿窯紹帮董事常鍾如及本地帮董事薛裕春議定每日供飯三次每月當葷四次飯及煮菜之油由作頭供給菜歸工人自備工洋價照衣牌不復抬高將此規條偏貼作場所有窯紹本地三帮木匠鋸匠一律謹守規條違則議罰此議各作頭均允惟石不允故衆與爲難云至昨日下午開魯般殿董與各作頭並衆匠議妥洋價照衣牌抬高十文餘照前與吳鄭張楊四人訂議竟將夜粥易飯每日供飯三頓設有作頭不允工人等儘可不作工於是衆皆允洽其事隨寢先有多匠集於英界慶雲樓茶肆皆携斧鑿等件以俟動靜旋知議安隨紛紛散歸其洋價所抬十文或云至端節爲止節後即照衣牌或云永抬十文未知孰是又聞本地泥水匠亦欲作頭每工加錢十文昨發單知照同業停工故各該作頭已聚集商議一波未平一波繼起未知又將作何了結也

誘匿控究

○本邑人張姓偕全妻兄王姓投法界會審署張稟稱娶王之妹爲室已有六年家住西門內以彈花衣爲業本月念一日妻乘我他出許言有事往外我母即囑一小徒跟隨及行至老北門與素識之康某途遇耳語片刻康即叱令小徒回家妻隨康而去迨小徒回述一切次日探知康在萬安樓客棧生理尋至該棧據稱康在大馬路德銘里新棧又往新棧果遇諭以妻之下落詎康不問情由即時用武致被扯碎衣服繼經其司帳李姓理處始至萬安樓將妻領出當即鳴捕將康與妻拘去茲蒙解案求爲訊究王阿金供與張同翁太守訊之康某據供在萬安樓當茶房張妻逃避一節實不知情太守又訊據張王氏供現年念二歲自十六歲于歸張姓緣衣食不周故在母家時多而丈夫又時加毆辱心中怨念是以出外太守問王果有此事否王稱前四年在夫家近二年因母病接回侍奉念一日回夫家即乘間出外張王氏又供是日回夫家遠遭毆打故出尋康某太守怒曰即供被毆可仍同母家何得尋康實屬不知廉恥飭將康某管押張王氏交張等領回著於今日同投捕房候斷

控究假冒

○昨日法公堂據順全隆洋人聲稱本廠製造雙門鷄自來火甚爲靈便其匣上繪有門鷄下橫有月牙等記號請得不准別家倣造執照已有二年近來中國暢行故在匣上添有華字順全隆洋行牌號通售已久不謂近有人假冒本廠老式門鷄月牙樣製造低貨在外銷售本廠恐以僞亂眞是以用心查究茲查得法界大馬路盈豐泰洋貨店藏有此假貨爲特取其原物數匣知照捕房送案請究並將執照與眞假貨三種呈閱翁太守訊之盈豐泰店主章文譽據供上年十月間經三菱公司船上人來賣並不知爲假牌之貨當時買下五箱每箱銀十四兩

有進貨簿可據隨即呈案太守閱後自問順全隆之貨價若干該洋人稱二年前曾賣過二十二兩在後低至十八九兩不等此事必須請着該行交出售貨之人云云章文譽又供此貨係買定付銀時貨主交下棧單兩紙向三菱公司棧房出來現在售餘尙有一箱故售貨之人實不能指出而原告洋人總以章某狡猾爲詞太守再三開導指明貨客以免拖累章則堅稱事隔半年不能詳其面貌等語太守商之于繙譯着將章某暫行交保並着其將餘剩之貨一箱繳案一面飭人到三菱公司棧房查問當時該貨由何人前來寄棧再行核奪

串匿學徒

◎蔣邵氏同子阿金至法公堂稟稱住居本埠小南門外子阿金在城內習學手藝於本月廿一日阿金在店被夥友責打故出外未歸至租界寶善街遇見素不識之王福祥糾同頑耍夜間即被領至就近小客寓過宿經阿金之師訪尋在西洋樓茶肆相值阿金以所穿之作裙與馬甲被王質去無顏隨師回去故仍與王相偕至廿三日經氏在陳家木橋南首酒店內尋見當時將阿金領回詎王糾仝數人強索酬資洋五元如無不能領去又經伊之仝黨在旁解勸謂王之身畔帶刀不可與爭令出酬洋兩元等語正在相爭之際適巡捕到來隨將王執住求請究辦一翁太守訊之阿金供詞與同惟稱作裙馬甲等均爲王質去僅還質票呈閱質之王福祥供前做自來水生意刻因失業故在金桂軒戲園帮工念一夜半時有巡捕在門口驅逐乞丐我因阿金不類詢知爲逸出者故暫行收留實係好意並無別故太守謂據爾所云實是好事但阿金並非不能開口問明後即可送往伊家或第二日伊師尋見後亦可交其領去何得勒索洋元恐有不實不盡旋據包探過永發稟稱昨日巡捕獲住時伊等正在陳家木橋爭執欲將蔣邵氏等拖過橋去太守得供後斷將王福祥重責三百板完案

侵吞覆訊

◎前報疊列法租界公和國頭股中人瞿子英等控被張祥圖吞一節迨後傳到司帳人趙裕才呈摺一扣翁太守閱竟以所列賬混旋即擲還法包探吊到帳簿五六十本其間新者較多無從檢閱太守當諭令瞿子英周味蓮等將帳簿攜出同趙裕才細算盈虧再當核斷後據瞿等復投案聲稱帳無頭緒現在張祥自願退卸自後歸瞿子英經理將張祥名下前定生意四股派出兩股作爲公股以料理積欠特爲詣案聲明翁太守以彼此酌議惟須秉公酌核再當稟覆立案但尙有宋靜山請追之帖費一欵爲時多年現在不論何人出面當先繳洋百元餘者按年如何拔付亦須酌定瞿子英等均遵照出外會同張祥將各事議妥寫立合同六紙即赴酒館各人畫押畢而張祥稱事經公堂判斷須到案再簽衆人以尙屬有理隨聽之詎瞿等正在酒館聚飲及回則公和國頭行內尙有現錢一百數十千文被張祥之子悉數撤去因此前期庭訊瞿等投案訴明並將合同六紙呈案又呈繳還宋靜山票洋一百元翁太守將合同閱過以張祥未會到案仍未簽字亦復擱起昨日瞿陸周陶又繳票洋二百元餘俟續付幷聲明張祥雖未簽字但我等均已允洽以自本月十六日即西歷六月一號起歸瞿子英一手經理牌號上加信記兩字作爲公和信記等供翁太守問張祥現在何處衆人答稱不知太守著姑暫退去當飭包探於下期傳到張祥再核所呈票洋共三百元着宋靜山先爲具領云

懲辦賭棍

◎四號華捕至英公堂稱在洋涇浜沿地方捉獲小賭攤之賭犯二名幷獲牽絲陷人賭具送案請辦王阿全張阿生同供不敢犯賭叩求施恩陳太守隨判王張二人各責六十板賭具銷毀

醉婦蒙恩

◎漁船婦人胡鄭氏昨晨在黃浦灘之總會門口酒醉大哭由三十九號華捕喝令回船不聽反將捕之號掛拉破捕將婦帶至捕房送案請辦該捕申訴前因并將拉破之號掛呈驗該婦則稱實因多飲高粱致醉乞求恩恕陳太守隨判該婦洋一元賠修號掛幷諭飭後毋得因醉滋事致干咎戾云

薄懲傭婦

◎薛捕頭至英公堂稱王氏嫗曾在西婦處帮傭因該西婦産一死胎王氏竟不告而去蓋恐受辛苦故也經該西婦報捕尋獲王氏送案請辦王氏供在西婦處傭工向借工資無着故言明辭歇況在西婦處祇有三天夏領事煞王氏忍而且懶請爲重辦以儆陳太守隨判王氏發官媒管押一月云

恩准保釋

◎前報刊捕役柴繆在戲館被拿一案茲有人出爲調處允洽因案經解縣故調處人陶姓等聯名赴縣求保以獲案之姚某係從北路初來故帶有途中防身刀械並不敢執持行兇衆同鄉情願具結保其釋後立即回籍不敢逗留等語邑尊已恩准將姚保釋矣

平泉礦務局招商章程

◎謹將所擬平泉礦務局招商章程十二條繕摺呈請憲鑒

◎一本局設於熱河承德府屬之平泉州名曰平泉州礦務局丫頭溝爲鎔鍊所鉛銅子溝爲開採所該處於咸豐三年曾經熱河道裕稟蒙熱河都憲毓奏奉 諭旨交部議准開辦嗣因起水無法而止是此礦産銅著名已久業經本局稟明直隸閣爵督憲會同熱河都憲奏請設局試辦一面租定山地相度方向起造房屋一面購買抽水吹風及鎔銅等項機器業已陸續布置

◎一鎔銅以煤斤爲大宗距鉛銅子溝開採所二十五里有煤山一座即在丫頭溝鎔鍊所左近煤質尙佳現擬一併試辦倘能燒鍊枯煤則以之鎔銅省便較多自用之外或有數餘亦可就地銷售

◎一開辦銅礦擬集股銀十萬兩煤礦擬集股銀二萬兩分作一千二百股每股行平化寶銀一百兩一股至百股皆可附搭繳銀來局即行塡給股票限於光緒八年四月底一律收清

◎一入股各商務將姓名籍貫里居詳註明白以便隨時通信所有股分銀兩遠者可託妥實票號匯寄天津招商局代收近者即至本局呈繳總合行平化寶銀爲準以昭劃一

◎一本局開辦伊始銅煤二礦以銀十二萬兩爲定額以示限制將來如需開拓或可添購機器或另開子礦再行續招新股仍先儘舊股之人湊搭若舊股不加再招新股

◎一本局總辦之次有提調以明白公正者爲之令其常川駐局綜理一切事宜並稽察在事人等勤惰以輔總辦耳目所不逮

◎一本局委員司事及機器匠人等均憑本人才具酌給薪水按月發給不准預支掛宕分文

◎一本局出入銅煤及各項銀錢數目每日有流水簿每月有小結每年有大結在股者可隨時查核每年結彩將出入總帳刊送在股之人前清繕細帳三分一存平泉本局一寄天津招商局一寄上海招商局俾就近閱看以見鑛後十二個月爲第一年如有贏餘先提官利一分外以二成提作辦事人等酬勞以八成按股均分以後逐年做此

◎一本局銅斤除先儘天津機器局取用按照市價八折償值外其餘或公家別用或轉運別口均照市價消售

◎一本局銅斤成色不一總視何項銷路鍊何項成色以期適用

◎一本局於每年八月初一日准在局之人來局會議一次如有應行改易者即可和衷商辦總求於局務有禪

◎一一戶名下附搭百股或一人招到百股者准派結實可靠司事一人來局量才器使兼令稽核帳目每屆會議之期如在股之人遠在他處未能來局即可令該司事代議

此稿未完

喜晤二孌仙人

◎宦海回頭李謫仙一身四海任流連詩書堆裏銷塵慮脂粉叢中遣暮年縱酒讌談情太熱護花每恨力難全英雄兒女同淪落與結天涯文字緣

佛誕後二日平江黎床舊主管士殿秋初氏初稿

憶江南 十三夜月下放舟[illegible]寶應

◎春夜好乘月放孤船岸曲人聲驚吠犬波心帆影暈輕烟城闕亂燈前

◎**臨江仙** 憶舊

愁心那許湘娥識悠悠拚了今生花開月落記分明東風春樹淚雨滿江城

踏青衫子裁紅縠年來還肆鷓鴣香車寶馬自傳給敲殘紈扇何處覓坤

靈○釆桑子　酬楊石君題槫球詞稿　天涯多少鶯花淚綠鬢紅裙悞却浮名那分羅窓春夢醒　東君慧劍情絲解酒聲銀瓶絃亂鈿等從檢殘箋倚小伶○浪淘沙　獨自攏香篝靜數更籌一分苦雨十分愁纔是酸心還閣淚早蹙眉頭　依約記前遊人隔燈樓他生盟誓恐無由願得老魂鏡半面萬事齊休　吳下陳鎢未定草

西江月　閨情　○開到榴花滿院重重簾幕低垂門前驄馬夢時歸早過佳期竹醉　睡起半窓斜日苦衷却訴伊誰愁顏消瘦怕娘知漫檢朱奩粉碓　多愁多病人倚聲

浪淘沙　題宣瘦梅畫燕子機圖　○千里浪花飛天影凄迷南朝宮苑草離離料是含愁停筆處畫出危機　展畫惹情思目斷斜暉何堪藏棹上江堤鐵索沉埋雲樹裏依約猿啼　多愁多病人舊稿

浙省撫轅抄　○四月十九日劉紹汾稟見辭赴寧郡幫審差　江西補用縣朱炳光自福建來浙稟到　候補府經歷强紹嵩稟見辭赴諸暨縣捐差　縣丞顧鴻稟知藩委署理諸暨縣丞事叩謝　巡檢胡慶臣稟知臬委浦江捐案差叩辭

老德記傳髮水

此傳髮水係本行所始創者歷十五年在印度日本新嘉坡等處銷售日盛一日凡婦女髮上所用之油膠等物所有之美處此水兼而有之且無其黏汚諸弊用之頭皮亦甚爽快　更易於生長頭屑全無此係上等之料做成煎熬精亦甚留意

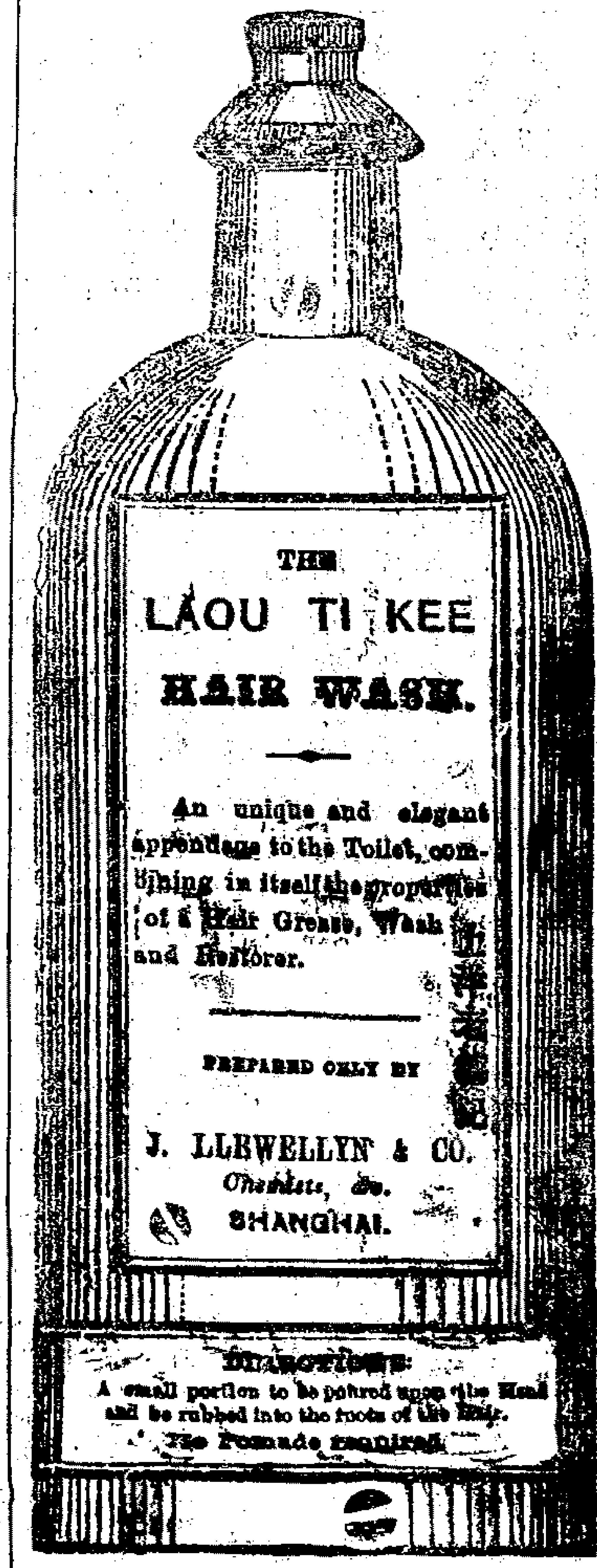

用法

將小盤傳在頭上擦於髮根內

油膠等都不須用

若遇大病之後髮必脫落者用此水必有大效因此大有滋培於髮退髮若髮白亦可漸漸復原然內並無染色之物也若常用之果必使髮不落用亦甚爲潔淨且需亦甚少其全無渣滓故用時亦不必先爲搖動也

上海一千八百七十六年十二月十四日

上海大馬路老德記藥房告白　甲　二

西國頭等馬戲

CHIARINI'S CIRCUS

啓者茲有外國車利尼名班不日由香港到上海大約西歷六月十三卽華四月二十八日禮拜二儘可開演現已有該班代理人咸路順在上海虹口巡捕房後面文監師路及密勒路角上之平地蓋搭篷廠遮覆布帳以爲演戲之地其篷廠之廣約可容五千人屆期請勿客玉以博一笑是禱本班爲西國有名出色之班隨帶來演戲者則有精壯馬匹又有各種異獸故諸國推爲班中巨擘無論山陬海澨通邑大都凡經演過者無不深蒙稱賞謂爲生面別開得未曾有之趣且本班所演諸劇甚爲名貴略無粗鄙之態故能令閱者大加稱賞近日已來各口岸非無名班而究不若本班爲最故本班之至各埠也當開演之時無不士女如雲車馬還至本班遊歷天下凡通商口岸有名之區無不遍到今至上海大約四月二十八日可以開演每晚以八點鐘開檯爲率至於所演之劇男女均有或除去衣服而走馬者有之或一人併騎二馬在馬上單手提一婦人者有之或用數馬一行排立能令馬作人立前足不至地者有之或空中懸繩一人以脚微掛於繩上身則倒向地下作將跌狀者有之或一人雙足立在馬背之上而此人頭上又立一人者有之或一人肩膊之上豎一竹竿竹竿之上能載一人者有之或一人左右各踏一馬而跑其人又能左右手各提一人者有之或用猛虎兩只追赶一人如將啖之之狀其人忽轉身雙手一提則猛虎懾服或有人乘馬方跑忽然其人將身一躍跳在空中離馬背高可數尺又有用繩懸於空中一人用口咬繩而立略不顛仆又一人以雙脚倒掛繩間亦不顛仆又有用木二根豎立地上如梯狀傍邊各有一人緣梯倒上又馬一匹馬上豎一竹竿一人緣竹竿直上而不顛仆又有一人單足立於馬上其馬方跑而其人頭頂之上復有一人單足而立又有用繩數條懸之空中其人挂於繩上如鞦韆狀又有一人倒臥地上其面向天兩手之上乘一人其人亦用兩手向下作相接之勢面倒臥之人又用兩脚豎起兩脚之上亦乘一人之腰又有一人單足而立能用一手將一足屈曲倒提以脚掌向天某人仍能立端正略不傾倒又有一人騎在一獸身之上其獸祗用前足而跪後足略不至地又有一人腰如弱柳能反身以手足據地而腹向天凡若此者怪怪奇奇難以悉數不獨善於馬戲卽演各種異獸亦足令人悅目怡神所謂異獸者如印度邊哥之猛虎之外又帶有小虎中印度之黑虎西冷之象新金山澳大利亞洲之更加路更加路者卽華言袋鼠也此外又有崑崙山之黑人熊鵔鳥查華蘇文荅拉之猴子騾馬凡諸異類均經演戲人色那車利尼自行教習純熟者本班之巧妙處不獨該班之人稱贊卽觀者亦無不稱贊且此次之在上海開演所蓋篷廠能容五千之外尙從容不迫綽有餘地不致形其擠擁云至於到上海之後待定期何日及所收之價銀多寡自有街招通知至該班除每晚開演之外逢禮拜三禮拜六此二日則於下午日間開檯大約三點鐘啓門四點鐘始能開戲　諸君如欲覽該班之演戲圖形者請至出戲裏之處一覽便悉本班至上海爲日無多　諸尊幸早移　玉勿負此興會可也　甲　三

光緒八年四月二十二日　本班代理人咸路順啓 FRANK G. WILSON—Agent.

天仙茶園

四月廿六日演

大賜福　挑華車　遊園贈珠　三娘教子　海　全瑞　武朝　頂　佳期拷紅　取滎陽　殺皮　光武興　殷家堡

四月念六夜演

昭君和番　大戰陽平關　瞎子提姦　空城計　文武雙包案　潮船　金水橋　双搖會　双合印　馬家潮

金桂茶園

大觀園兩班合演

四月念六日演

大賜福　御菓園　狀元譜　海潮珠　焚棉山　翠鳳樓　雙釘記　雙釘記　打金枝　四平山　白馬坡

四月廿六夜演

泗水關　送親　演禮　彩樓配　三擊掌　四杰村　取滎陽　焚信　新排全本燈戲黃金臺　臺金刀

全桂茶園

大觀金桂天仙四班合演

四月念六日演

五黨山　斬子　白水灘　小八扯　女起解　新安驛　玉堂春

四月念六夜演

五雷陣　惡虎村　前後六本　四本保　五本全　六本三十燈　六三齣　雙上吊

禮拜一拍賣

於念七日十點半鐘在浦東兵船棧內拍賣大小水龍貨車天平鐵灶寫字檯鐵箱水櫃餅干麪粉等倘各寶號欲意者屆期請至該處面拍是荷此佈

魯意師摩啓

丙

禮拜一拍賣

准於禮拜一下午二點半鐘在本行內拍賣花園連地皮其地坐落浦東水棧房後面花園便是共地基十六畝二分一厘七毫如若各寶號欲要至細者新報小行內拍定可也

廣貴行啓

丙

禮拜一拍賣

茲於念七日兩點鐘在本棧拍賣馬箭紅嘰紅綠羽毛元青羽綾綢牌紅呢獅龍色呢大平金龍花瓶亭子蝴蝶洋紅霧花洋標尺六美人元鈸等其餘貨不計特此佈聞

泰興洋行啓

丙

禮拜一拍賣

啓者於廿七日十一點鐘在公和祥十七號棧房拍賣氊青元藍哈喇呢三色布有木貨此佈

乾泰行啓

丙

禮拜一拍賣

啓者本行於禮拜
一卽是月念七日
十一點半鐘在本行
棧房內拍賣新
到汗衫虎毯
襪子毯子等餘
貨甚夥不另細載
合買者請來本行
訂定可也此佈
四月念六日
豐厘公司啓
丙

禮拜一拍賣

准於禮拜一十
點半鐘在本行
內拍賣京銀
七星架　大小
長盃花瓶　銀
蓋頭　鐘標
金戒子　古玩
洋琴　書畫
玻璃器　櫃等
雜物不計此佈
隆茂行啓
丙

禮拜二拍賣

啓者本行於禮拜二
卽四月念八日十一
點鐘在本棧內拍賣
象牌小呢象牌彩牌
搭牌羽毛六十四線
四十碼綫綢漂布虎
牌象牌杪綾虎圈牌
嘰等貨如各貴客
合意買者屆時請至
本行訂明可也
四月念七日
錦名洋行啓
丙

禮拜三拍賣

啓者本行於禮拜三卽本月廿九日十點半
鐘在本行棧內拍賣各色雙鳳小呢各色雙
鳳人馬羽毛大紅馬頭嗶嘰二四七磅七磅
半藍茶瓶紅茶瓶標二六八磅紅茶
瓶黑茶瓶洋標六磅七磅藍孔雀紅茶瓶原
布八磅四紅孔雀綠孔雀藍孔雀黑茶瓶紅
茶瓶綠茶瓶原布九磅十二十磅紅
茶瓶藍茶瓶原布十二磅二五藍茶瓶冲花
旗市布八磅藍茶瓶冲花旗細斜十四磅藍
茶瓶飛龍斜紋洋紅布并貨如各寶號合
意辦者屆時來行拍定可也此佈
四月廿六日
怡和行啓
丙

拍賣新貨

啓者本行新到茶瓶及
孔雀等牌子六磅至十
磅原布七磅八磅洋標
十四磅粗斜紋并冲花
旗粗細斜紋市布等准
於每禮拜三拍賣其牌
面線條水色統照前來
之馬頭貨更高一籌卽
於本月念九日十一點半
鐘在本行不限價拍賣
屆期望各貴客早臨爲
荷　怡和洋行啓
丙

戒癮書寄售

戒癮[illegible]
時氣之熱烈
者今猶紛揚
發從吾齋癮
暸關幾一書
命爲濟時頁
勸世部價洋
一角四分在
上海拋球塲
西首同和號
寄售特白
乙

立發公財票

今有七月
分票出售
分購半張
亦可貴
客賜顧請
至盆湯衖
華祖祥綢
莊購取遠
處寄信原
班卽奉
立發公行
啓　乙

禮拜二拍賣

准於禮拜二十點半
鐘在大馬路第廿三
號榮祥外國裁縫店
內拍賣各色厚薄
花呢花洋布白
高布法蘭絨鈕
扣　帽　櫃檯
大　領　房間
大小衣廚房
大菜間　廚房
一應家用什物不計
此佈
隆茂行啓
丙

禮拜二拍賣

啓者於
廿八日
二點鐘
在本行
拍賣各
色顏料
數十箱
什物不
計此佈
乾泰行
啓
丙

禮拜四拍賣

啓者本月卅日卽禮拜四十
一點鐘拍賣路燈GGM羽毛
紐工嗶嘰人鎗小呢GG尺羽
綾六磅雙人七磅藍人鎗八
磅四洋房藍人鎗雙人原布
九磅十二十磅紅人鎗十磅
十二五彩人鎗市布六十四
線藍雙路燈漂布七十二線
紅雙路燈市漂布七磅藍人
揀挺市洋標等貨特此佈聞
四月念五日
丙
元芳行啓

尋人

於四月初九早走失學徒
名張阿榮寧波人年已二
十身子瘦小只十餘可看
有痴呆模樣身穿藍短衫
罩衫藍嗶嘰衣元布夾領
衣身下藍夾套褲今已走
失半月餘矣四處找尋並
無着落現因存亡未知倘
仁人君子知下落通信者
自當重謝決不食言
二馬路森泰成烟膏店啓
乙

元發呂宋票

英七月票
出售每張
六元分半
均可諸翁
光顧請至
棋盤街北
首便是外
埠寄明信
局原班回
件不悞此
佈　乙
本行啓

薄荷油出售

姑蘇河
沿街今
分設在
上洋新
衙門北
保康里
江寧生
號本作
太蕃海
荷油發
客　乙

霉天可試自來火優劣

啓者本廠所製之燧昌牌子及紅孔雀牌子
之自來火不怕霉蒸潮濕可以力保今値霉
天惟請貴客試用便知本廠自來火之妙處
蓋別家自來火往往一遇霉天卽易受潮藥
便脫落劃之亦不易燃用者苦之惟本廠所
造之自來火與別家大不相同物料旣乾用
藥亦異爲本廠最爲用心之事無際此黃梅
天氣仍復與平時無別並無藥頭脫落及劃
之不燃諸弊且別家匣上塗以藥粉故易潮
濕本廠則改用玻璃沙皮斷無潮濕之虞價
亦較別家便宜賜顧者請詳細認明本廠牌
號勿誤
燧昌自來火廠啓

屈臣氏大藥房告白

用龍麟伴塔
省港大藥房
別人不得冒效
屈臣公司識

本局自道光念二年在港開張發售膏丹丸
散藥料遠近馳名因有假冒招牌故特稟准
用龍麟伴塔爲記庶免弊混
貴客賜顧祈細認每藥有
貼印紅黃黑三色龍麟伴塔
招牌方是眞貨至告白頭所
印之樣未設顏色不過當模
呈覽矣　原創一在香港中
環　一在英京　後一在粵
城沙基大街　一在上洋南
京路　一在福州南台　一在小呂
宋橋頭　近分枝　屈臣氏謹識
甲

新開保康洋貨

開設上洋
寶善街東
自運哈喇
大呢羽毛
嗶嘰花素
羽紗哔布
等貨抄簽
其價格外
公道先行
交易擇吉
開張此佈
乙

克砵紙出售

今有新
到照相
用克砵
紙出售
其價公
道如欲
買者請
來購取
可也此
佈
和順洋
行啓
甲

甡甡源榮記行呂宋票

英七月票
出售每張
六元分半
亦可本號
因翻造房
屋暫移棋
盤街北首
平和洋行
隔壁賜顧
請祈指明
乙

泰源衣莊番布仍售

本莊臺灣
番葛眞正
苧根堅潔
每捲加長
雙件定價
番蚨三枚
賜顧一律
無欺劃一
分毫不減
石路四馬
路口
乙

輪船往牛庄

啓者今有
德國輪船
名愛拉雲
卽日開往
牛庄如搭
客裝貨者
請至本行
面議可也
新旮麟洋
行啓
甲

發財股份票

今售股份票五千
號每張價洋四元
對開四開均可華
五月初四日在本
行開彩頭彩得洋
四千元二彩得洋
二千元餘彩註明
票上外埠來信原
局卽奉上洋老全
發洋行主人未士
洽永謹啓
乙

韻府出售

縮本佩文韻府現
在上洋五馬路輝
記號內文魁書局
發售每部一匣內
隨大顯微鏡一個
添增拾遺一本定
價二十四元正
貴客賜顧請到本
局購取可也
輝記號內李竹
記文魁書局啓
乙

萬生發呂宋票

啓者今有
英七月份
呂宋票出
售全張六
元分半亦
可兼收得
彩紅票十
足兌現欲
買者請至
棋盤街北
首可也
乙

詠記呂宋票號

英七月份
票出售每
張洋六元
分半均可
貴客賜顧
由局友寄
上海二馬
路中市石
庫門內便
是
慶豐行全
啓　乙

治哮喘洋金花妙藥

啓者本號承　顧竹城明府示
及前過道人傳此治哮喘洋金
花妙藥曾經自效是以囑小號
監製發售於今數載經已馳名
遠邇應驗多人眞濟世之良藥
也前經告白恐有此症者未及
週知茲特復登申報俾患此症
者買來一試卽可爽然若失也
每服取回工料錢一百念文並
自運廣東各號馳名藥丸發客
此佈　乙
上海棋盤街安和祥告白

鷄籠煤出售

啓者小
行今有
鷄籠煤
另躉出
售欲買
者請來
本行可
也此佈
馬立師
行啓
甲

FREDERICK SMITH & Co　HALIFAX ENGLAND.

本公司開設在英國哈利法司地方專門與國家裝
造鐵路並製造各種鐵線及鋼線暨電線鐵皮所造
之電線鐵絲均照國家制度造成統英國各書信舘
所用電線皆係一律可
用重至一百磅而無接
續痕迹又能造頂好德
律風之線亦有用鋼製
者又堅又長更將鐵線
絞成巨索以備船上之
用所製鐵絲有白如銀
者有上各　顏色者又
以鐵絲編織可爲欄杆
及窗格之用英國一千
八百六十二年及法國
一千八百六十七年與
一千八百七十八年兩
次俄國一千八百七十
二年奧國一千八百七
十三年美國一千八百
七十六年此數處博覽
會皆有賞賜到處聞名
如有賜顧者可托寓居中國之英商寫信寄買如各
國朝廷需用其價可格外公道此佈
英國費德理四美司公司啓　丁

寄售初印舊書

京板白紙駢字類編二百員連箱葯叢書廿
四員律賦凌雲集三員格致鏡原八員四庫
全書考證廿四員郡縣釋名八員朱鶴闘七
種四員禮記四員闕里文獻考五員四書正
義五員五經會元八員續文選四員三國文
六員復初齋集四員鄭少谷集五元陳勾山
集五員薩雁門集三員呂新吾集四員陳北
溪集六員謝疊山集一員眞西山全集十四
員鄧氏叢書八員歷代詩鏡十員欽定平苗
紀略八員嚴氏詩輯六員廣雅䟽証四員六
經圖五員淳化閣法帖考正八員寄存上海
五馬路文玉山房代售
乙

彩豐祥分設杭省嘉郡

本行自運英七月
呂宋票出售全張
分半均可價照大
市且收彩票逾格
公道申拋在英界
老巡捕房北首杭
省在竹竿衖敎裕
土棧內嘉郡在江
西會舘對門原生
土棧內什貨顧
妥局寄購無悞
乙

頭彩得洋五萬元

英六月份呂
門大票已到
每張收洋八
元對開四開
均可此月之
票中彩甚多
諸翁請速購
取外埠來信
原局卽奉上
洋老全發洋
行啓
乙

萬寶來

英七月呂
宋票出售
全張六元
分半張照
算遠處由
信來購原
班寄奉專
收紅票帑
外克己此
佈鋪在上
洋二馬路
中市乙

失票

茲有三知堂
五月初三日
期票一紙計
規元一百兩
係十五號今
已悞落已向
前途說明作
爲廢紙望各
寶號切勿收
用特此刊報
聲明乙
徒盆椿告白

天佑行

英七月票出
售全張六元
半張三元本
行新創格外
仰攀以招廣
徠遠埠信購
原局卽奉上
洋後馬路景
行里
天佑行啓
乙

阜財喜報

本行每月有
呂宋票出售
前月新張蒙
貴客賜顧得
獲紅彩甚多
奪錦先聲欲
發大財請來
購取棋盤街
北首阜財便
是
乙

長利呂宋票號

英七月份
票出售每
張六元分
半亦可並
收紅票格
外克己外
埠仕商惠
顧請指明
四馬路中
仁濟醫舘
北首此佈
乙

東洋眼藥

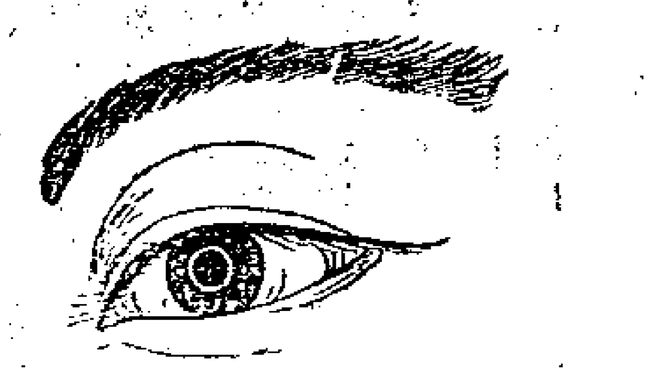

光明精琦水

此藥專治眼胞紅腫白睛暴赤癢痛並淚澀難開羞明畏光翳膜遮睛眵淚昏花等症以及瘡毒上攻風氣傳染遊絲飛入沙塵眯目睫毛倒插跌打損傷或風寒暑濕所致一切新舊眼症勿論男女老幼均用此藥水滴入眼胞內每日二三次症輕者即日全愈重者五六日奏效百試百應極屬靈驗又有讀書寫畫刻字點像等人平生多費目力者常用此藥水早晚點眼其目益明年老亦能燭照不衰眞是東海仙方用過者無不稱其妙大抵眼疾新者易治久者難期速效切勿因循過去以貽後患務請 諸君若有眼患速來本堂購取藥水每瓶取價一百念文其價甚廉其效甚大可謂濟世良劑若有 貴客要代售者批發章程別有仿單遠所則可由信局封寄倘蒙 紳商賜顧者請認明本堂招牌東瀛仙傳字樣爲記庶不致誤 乙[illegible]

上海北市河南路老巡捕房對面 樂善堂藥房 岸吟香謹啓

頂好洋針出售

W BARTLEET & SONS,

REDDITCH, ENGLAND.

本作於一千七百五十年開設在英國之來的尺地方製造鋼針最爲精美用極好之鋼打眼亦極光滑可以包得在中國香港上海之華泰洋行代爲出售該洋行所儲本作之針甚多各樣俱備可以隨時購買也 丁[illegible]

八德立武啓

延年益壽酒

此酒得自本堂家傳秘方揀選參茸各等上藥依法釀成有病飲之則病盡除無病服之百病不生善能補氣益血固腎添精舒筋力健八神養顏潤體益壽延年功與衛生丸并駕齊驅并行不悖專治男婦老少氣血兩虧脾虛腎弱肢體困倦目暗頭暈腰酸膝軟精神短少夢寐不寧夢遺溺數骨瘦形枯等症早晚膳時隨量酌飲[illegible]下不用戒口每瓶錢四百八十文

棋盤街廣東[illegible]愷悌堂啓 乙[illegible]

利勝和呂宋票

英七月票出售每張六圓分半亦可如蒙 仕商賜顧至大馬路拋球場東首遠處信購原班即奉並收紅票格外克己此佈上海

利勝和行啓 乙[illegible]

十二萬年大闔闢圖

新出是圖具旋乾轉坤之奧盡窮神極變之機可以彌綸天地出入造化進退古今表裏人物因時措宜經文緯武洵當世之要務有志實學者願早購以置案頭俾鄉史之發揮無敵於天下幸矣每套洋一元二角寄售上海泰安棧第九號 乙[illegible]

大彩報喜

今接電音英六月頭彩一百九十九二彩一萬六千七百七十三三彩一萬九千五百五十七四彩一萬另一百九十二英七月票每張價六元半張亦售特此佈聞 乙[illegible]

協記啓

二彩報喜

今接英 月份頭彩一百九十九號二彩一萬六千七百七十三號三彩一萬九千五百五十七號四彩一萬零一百九十二號此二彩經本號售與同業必得號此佈 乙[illegible]

廣惠和啓

電信報喜

今接電報六月分頭彩一百九十九號二彩一萬六千七百七十三號三彩一萬九千五百五十七號四彩一萬零一百九十二號上洋杭省嘉郡彩豐祥全

啓 乙[illegible]

泰山遷移法界打狗橋南

本堂向在上洋寶善街後移棋盤街式次均爲拆造房屋多翻調折今遷至法界打狗橋南首朝東門面發兌大小洋藥精製淸陳冷熱公膏 貴客賜顧者認明招牌格外克己減價掛名外埠信局可寄價目照前列報泰山棧記謹白 乙[illegible]

發財大票

呂門發財票二萬號英六月念四號開彩即華五月初九日約十天有對號單到申今票尚存不多未買者務望爭先購取此票妥實公道得中甚易得彩章程另有仿單奉閱每張價洋八元對開四開均可前有某家信局爭論洋力不遂私退洋信外埠仕商光顧望託妥局或有退回之信即交別局寄來不悞英界紅廟對面橫街 乙[illegible]

上洋合發來洋行啓

真大有發財票

英七月份票全張六元分半三元並收紅票克己兌爭遠近惠顧請至棋盤街北首便是

咸利行附啓 乙[illegible]

新到牛豆苗

本行新到牛豆苗此種在外國揀選上等屢試屢驗極其妥穩賜顧者請至本藥房面議

科發藥房告白 甲[illegible]

羅四公司

製造白鉛粉顏色漆各事

在英國倫敦香太姆士路六十六號門牌

PRIZE MEDAL. GOLD MEDAL. GOLD MEDAL PRIZE MEDAL.

LONDON. HAVRE. 已奉官長入冊 HAVRE. PARIS.

羅四公司哈不牌頂淸科爾柴油因其甚好故今有各國及英國燈樓用之者頗多

羅四公司不融化之火輪車油此油無論寒暑皆可備用

頂高等之白新克粉

並不肯變形之各油漆

各樣漆並頂高等之漆皆有

羅四公司已煉成之機器所用之牛油

機器所用之各種油俱有

刷油漆漆刷各種皆有並有最高者

零細油即麻油並有煮過之油及松香油

及油灰及畢之及大

及落淨及粉棉花

凡各貨運至他國裝箱俱十分留心 丁[illegible]

S. W. A. ROSE & CO

White Lead, Colour and Varnish Manufacturers

66 Upper Thames St. LONDON.

和順七月票出售

今有英七月票出售每張六元分售亦可寗波在江北岸新和順分售此佈

上洋和順洋行啓 甲[illegible]

電信報喜

英六月大票頭彩一百九十九號二彩一萬六千七百七十三號三彩一萬九千五百五十七號持此賀喜 乙[illegible]

老祥記啓

富昌呂宋票

今有英七月份呂宋票出售 貴客欲買請至二馬路九章綢莊斜對門本行購取遠處賜顧原班即奉

富昌票行啓 乙[illegible]

瑞和祥發財票

出售英七月票全張半張均可外埠信購原班即奉仕商賜顧新指明大馬路拋球場東首瑞祥茶號可也 乙[illegible]

洗衣各物招租

啓者上海洗衣服公司所用之機器馬車馬并各樣物件現欲出租一年至二年之久自西歷今年七月一號起有願租者如欲詳知規條價目請至本行面議可也 甲[illegible]

茂隆洋行啓

盛紹呂宋票

英七月票出售全張六元分售均可並收得彩票遠處買票原局即奉不悞紹城廣豐祥紹城福來號寗波寶大行 乙[illegible]

廣惠和呂宋票

今有英七月份呂宋票出售每張價洋六元半張亦可並收兌紅票價格外克己仕商賜顧請至上洋棋盤街北首 乙[illegible]

烟館召盤

啓者今有巡捕行南首吳淞路雲泰大烟館生財一切俱全其價格外公道倘貴客欲意者請至本店面議可也 乙[illegible]

聚德豐呂宋票

本行寄售英七月份票全張六元對開均可分售兼收紅票格外克己貴客光顧者請至棋盤街北首便是 乙[illegible]

一德行

電報六月頭彩一百九十九二彩一萬六千七百七十三三彩萬九千五百五十七四彩萬一百九十二本行售出附彩一張今售七月票格外便宜信購一律公道住棋盤街北 乙[illegible]

赫勃專創各樣油漆

赫勃 HUBBUCK'S 創專

白鉛名辛克之白漆

赫勃煮過淡色油

赫勃白鉛做之各樣顏色及漆

赫勃爲船底用之油漆

赫勃不壞之油漆

赫勃冰納苦而及哥沙油

赫勃之油及漆俱裝好便於運往他國

赫勃之油漆爲最高所以最廣於用

請各客戒心不受別人冒充本行招牌并聲明者一千八百七十三年四月間有華商在香港申倫敦假貨捏造本行招牌爲港署查明懲辦

倫敦多麥司 赫勃父子公司啓 丁[illegible]

THOMAS HUBBUCK AND SON, Lime-street, London E. C.

茶捐將停

茲本號代辦閩省茶捐請獎現開部議定止仍候上諭到日即當止截 諸君有志願捐此便宜望早來號報捐幸勿再延是荷 乙[illegible]

粵東西榮巷 香港上環 上海法界 同愼長啓

激換部照

本號代辦茶捐庚辰年部照領軸已到望各捐生携實收來換部照勿延是禱 粵東西榮巷 香港上環上海法界 同愼長 乙[illegible]

頭二三四報喜

今接電報英六月份頭彩一百九十九號二彩一萬六千七百七十三三彩一萬九千五百五十七四彩一萬零一百九十二對號約後二禮拜到申特此報喜 乙[illegible]

合利行啓

尋人

念一日走失學徒謝韶嘉年十八歲本地人身穿元布袯卜竹布長衫元布京鞋元緞小帽其毋盼望甚切仁人君子知其下落通信或領回者自當重謝 拋球場匯豐莊啓 乙[illegible]

頭彩報喜

得電信六月頭彩第一百九十九號二彩一萬六千七百七十三號三彩一萬九千五百五十七號四彩一萬零一百九十二號其頭彩及上下附彩均經本行售出名姓再佈四五六三月之間竟得頭彩兩次雖得者之福亦本行幸甚耳 乙[illegible]

廣豐洋行啓

電報四彩誌喜

今接香本莊發來電信英六月份頭彩一百九十九號二彩一萬六千七百七十三號三彩一萬九千五百五十七號四彩一萬零一百九十二號四彩經本行售出其姓名住址容對號單到申再行細登可喜者本行開張售票二月於英四月份售出二萬四千二百七十六號三彩本月又出四彩連獲兩大彩雖買客之鴻福亦小行之光彩也 乙[illegible]

上洋棋盤街口天成行啓

杭省萬倍利

英七月份呂宋票出售價照大市半張亦可兼收紅票格外克己賜顧者請至鼓樓灣傳裕大參局內信購原班即奉 乙[illegible]

浦東硝牛皮公司

本公司常有各種熟皮皮帶藝售大小尺碼可任意裁剪出賣商賜顧請來面議是荷代理人仁記洋行謹啓 甲[illegible]

告白

聞加與張某在福建臺北某署錢穀有年修資每年約得二千餘洋前年病故後其妾一概收藏推無積蓄只有存典洋二千元有零扶柩時帶回其妾不肯同歸獨居臺地張姓人貲兩失恨入骨髓有親戚馮姓在申絲業夥因有厚贈自愿赴臺同回張妾馮姓心懷不良百端哄騙現住申北張姓屢次勸回其妾一味持蠻馮姓因將張妾之洋陽爲囊貨陰實運歸以致白晝持刀嚇退來人如此行爲聞之觸怒 不平人公啓 乙三十一

連中大彩

英三四月頭彩並附彩英五月附彩本號售出曾□登報茲又接到英六月份頭彩第一百九十九號二彩一萬六千七百七十三號三彩一萬九千五百五十七號四彩一萬零一百九十二號其二彩一萬六千七百七十三號向同業拆來本號轉售與 萬利賣出及上附彩七十一二兩號轉拆與 廣惠和號至於所得 諸位財翁姓名容後由萬利登報必得啓 乙卅一

二彩報喜

今接電報英六月份頭彩一百九十九號二彩一萬六千七百七十三號三彩一萬九千五百五十□號四彩一萬零一百九十二號惟二彩一萬六千七百七十三號本號向必得拆來售與蔣君所得英洋二萬元特此報喜 乙卅二 萬利啓

頭彩附彩報喜

茲接電報英六月份大票頭彩第一百九十九號二彩一萬六千七百七十三號三彩一萬九千五百五十七號四彩一萬零一百九十二號其頭彩附彩十號之內均由本號售出買客姓名住址容日再登預此報喜大馬路望平街口萬福來啓 乙卅一

世醫回滬

余前月回孟遷携家眷今於四月念二日到申倘蒙光顧請至集賢里底東首第二石庫門便是 乙三十一 孟河馬鈞之啓

呂宋票出售

啓者今有英六月份呂宋大票出售每張洋十二元分半四開者可拆售欲買者請來本行購取可也 翔發行啓 甲三十

杭州發財票

本局內出售呂宋票按月均有每張六元半開亦可專收彩票十足現兌彙仕商寄信購買原班奉上須認明珠寶巷公利局便知 來得利告白 乙三十六

輪船租賣

本廠精造輪船現存數隻其船快馬如飛如有仕商租往蘇杭內地等處或買請 新移玉面議 上洋虹口發昌機器廠啓 乙廿八

戒烟藥露一瓶斷癮

此露味極平和性不寒燥最能固精補腎開胃除痰益氣養顏殺蟲搜毒凡一切煙積烟患服食立奏奇功無論癮之淺深身之強弱均堪合服眞妙藥也凡服此露者每癮一錢較準服天字號藥露一瓶價銀一元如二錢癮者要服地字號藥露二元一瓶如癮再重者照數遞加凡吸烟之人往往以多報少已成□習如有買此露者宜自揣癮之多少按照價目服無不斷癮幸勿貪價值之少瞞重癮買輕藥以自悞 諸君購買另有點食價目仿單另呈 還脫齋蜡丸號分設上洋英老巡捕房對門開張另寄漢口得月樓發售 乙三十四

清香粉嫩面水

香粉者婦女裝飾之常物也嘗聞中國香粉總不若西國來者佳蓋中國香粉用之日久臉色發青粉痣滿面本醫院製此水粉不獨無以上諸弊且清香馥郁細潔異常不但嫩面香肌潤膚發彩兼能退斑除點雀痣等患每晨梳洗時抹擦用之月餘潤色登改光輝迥異倘有病後面黃臉帶滯色光彩不揚只須積擦旬餘自能去舊返新光艷倍昔用時將瓶搖動不致粉沉瓶底 賜顧者請認明招牌不誤每瓶洋一元 甲三十 外洋涇橋北境老鋪拋球場南首 分鋪上洋大英醫院藥房謹啓

大英醫院分鋪告白

啓者本醫院因生意浩繁應接不暇茲特設一分鋪在拋球場南首九章綢莊南四家揀辦各西國極好上品藥材精製各種應驗丸散藥酒遐邇馳名倘蒙 仕商賜顧者請向本分鋪或老醫院購取爲此由八十一號門牌 卅□ 大英醫院分鋪謹啓

新開鐘表號

本號開設在上洋法界大馬路中市修造八音鐘表各式機器洋廣什貨一應俱全倘蒙仕商賜顧鐘表者立有包票其價格外公道 乙三十 信義泰啓

無錫三多發財票

今有英七月分票出每張六元半張三元並收得彩紅票格外克己貨客賜顧由妥舟購取無悞無錫北門外江陰巷對面源吉錢庄內寄售 乙三十

舊書名人册頁

原板風俗通二元半原板酒顛五元原板問字堂集二元楊鐵崖詩集二元華海堂詩集一元董氏詩系一元半原板蘇批孟子二元素問識三元半原板初印芥子園初二集五元王夢樓墨跡册頁念元文徵明諸君墨跡册頁念八元在寶善街公順里文海堂書局寄售 乙廿八

聲明假冒

啓者近有無恥之徒假冒本號招牌各埠發售僞造烟膏貪圖厚利 客商受其欺騙可惡已極本號在上洋老北門外寶善街始創數十餘年因翻造房屋今遷至棋盤街北首交易士價高低照前一樣義膏儲陳發售各處馳名是以佈告 貴客審辨氣味免其欺騙幸甚 客商照顧請移玉步是荷 乙卅□ 新裕昌店主人告白

倍利綸公司股份票

本公司前設六月呂宋股份票早經售完俟對號單到申如得彩卽當登報聲明入可咸知購買者持票領洋不須往返糜費今提存英七月份呂宋全票十張作卅股出售全股收洋兩元半股四開均可分售呂宋票號頭股份票上註明俟華五月念二日電報及對號單到申入所共知十號內得彩不拘大小數目照卅股內分請諸君速爲早購外埠信購原班寄奉并售七月分呂宋票全張半張均可分售上洋棋盤街北首西商倍利綸洋行啓 甲卅五

新到各貨出售

啓者今本行新到各貨椅子書鏡洋鐵牀木器一切零件又有綢綾佛蘭絨各色大呢絲巾毯花洋布汗衫等各貨餘下零多不及細登其價格外公道以上各種貨物均係華人需用外國各色□好雨衣亦□華人配着價□相宜 貴客欲將零□□小行面談可也特此佈聞 □□公司啓 甲三十六

大彩報喜

昨登電線中斷後查業已修好今卽接電音英六月份頭彩第一百九十九號二彩一萬六千七百七十三號三彩一萬九千五百五十七號四彩一萬零一百九十二號特此布聞 二馬路萬寶來啓 乙卅一

喜報

刻接六月電報頭彩第一百九十九號其上附彩三張二彩第一萬六千七百七十三號下附彩五張均係本號售出特此預聞貴客姓名俟號單到申再□登報 乙卅六 三點泳記行啓

名醫蒞滬

藥西庚茂才金陵世醫淵源家學遊滬後知交中求治沉疴者無不立起余等因延診妻孥或治己疾雖深淺各異皆藥到病除現設診孝開西首保康里對門凡我鄉人有病劇而醫藥未效者盍往求之是道也非可虛譽阿私幸勿以所言爲河漢也
上海曹驌雲 浙紹陶㝷垣
洞庭鄭鈞洲 金陵李淡如
杭垣顧萊川 蘇州管秋初
啓 乙三十一

金鷄納霜丸藥

瘧之爲病有一日二日皆在少陽之經來則寒熱交作中華醫家往往投以和解若四日兩頭發者中華稱爲三陰瘧疾蓋傳入陰經治非便易此症因循日久則百病叢生禍患不堪設想從前本藥房會製三陰瘧疾藥水風行海內已屬有年但裝在磁瓶携帶舟車殊多不便是以聚精會神又製三陰瘧疾丸藥試驗既靈方敢出以濟世此丸功力甚大不可思議凡患瘧疾無論一日二日以及三陰瘧疾照法服之効如應響倘蒙 仕商賜顧者須認明本藥房招牌庶不致悞 甲三十 上洋大馬路老德記謹啓

洋博囬南藿露

夫人之胃主化一身飲食分潤精液與血管藉以滋養凡遇偶一定化不分百病從此而生矣卽如肝胃氣痛胃壓無味呃逆咳嗆身慄寒肚痛腹脹兼治心悸心痛患此而藥露獲效者不知凡幾眞有藥到回春之功妙難盡述賜顧者認明本醫院招牌不悞 大英醫院啓 甲卅一

神效白帶丸

細考婦女奇經八脉一曰衝二曰任三曰督四曰帶五曰陽徵六曰陰徵七曰陽蹻八曰陰蹻此八者皆通流月經環衛保孕不停男人也其帶脉形各束腰拘維百脉假如帶脉一傷卽時下白物顏色各殊病名白帶任其淋漓勢必面黃肌瘦氣血漸斷絕陰不生釀成瘵怯其中惟有寒熱虛實之外總由帶脉之損今本藥房精製白帶丸藥無論虛實寒熱照法服之自然帶漸減而食漸增形容頓旺氣血並資約及旬餘霍然全愈賜顧者本藥房招牌庶不致悞每日三次每次一粒用開水送下上洋大馬路東首老德記本藥房謹啓 甲卅六

分設錄行

本錄行現於天津分設一行其經理該行之人係米士佛郎克代波威此人卽係前在香港本錄行內之總經理也此佈 滙豐錄行啓 甲卅六

公記呂宋票

售英七月份票價格外公道批發全張半張均可 諸君賜顧請到老旗昌大街平安坊同昌利內便是 乙廿一

頭彩三萬元

英七月份呂宋票全張六元半張三元並收逐月紅票當付現洋遠近惠顧指明杭城衆安橋九和洋藥號內 乙三十 廣和啓

減價呂宋票

出售英七月票全張五元八角半張照算兼收紅票概兌十足付現遠處由局寄購原班郎奉棋盤街中市永利行啓 乙廿八

萬倍利洋行

今有七月份呂宋票出售分半亦可價照大市貴客賜顧函購原班寄奉不悞指明上洋棋盤街北首外埠並無分設 甲三十五

得發呂宋票

今有英七月份票出售每張洋六元分半均可並收紅票格外克己外埠賜顧函寄上海二馬路九章綢莊對門便是 乙三十一

元記呂宋票

英七月份票出售全張六元分半照算倘外埠仕商賜顧由局寄購望指明上洋棋盤街北首原班郎奉不悞此佈 乙三十一

和記呂宋票

英七月份票出售每張六元分半亦可倘外埠 仕商賜顧由局寄購望指明上海棋盤街北首原班郎奉無悞此佈 乙三十一

天吉呂宋票

英七月份票全張六元對開均可賜顧寄信至上洋棋盤街北首四馬路口震元廣貨號間壁城濟堂內發售 乙廿一

聲明折股

謹啓者同春洋布號內所有卜春記之股份今已折出以後盈虧已及帳目等項概與卜春記無涉此佈 卜春如謹白 乙卅一

與記呂宋票

今售英七月份票每張六元分半亦售兼收紅票格外克己外埠寄購當時郎奉倘蒙指實大馬路拋球場東首此佈 乙廿八

怡和隆呂宋票

今有英七月份呂宋票每張六元半張亦可外埠均託各信局寄賣以便買客往返代售局名前已登明今不贅述倘賜顧請速至本行購辦不悞 怡和隆洋行啓 乙三十

新出鉛板書籍

本齋新出精選大題文鵠實計文一萬二千篇足每部計實洋十五元定價公道劃一無扣近時大題文海以富文玉篋為最多序中處言一萬四千餘篇按實僅有一萬另一百餘篇伊定價洋十六元賜顧者當自合算本齋又有精選五經文鵠約計三千餘篇并有四十家文稿因尚未完工篇數價目難以預定俟五月底出書再行定價登報寄部西門外掃古齋啓乙三四

往長江客位價目

搭客每位自上海至通州
五角 江陰 八角 鎮江
一元二角 宜徵 一元六角
南京 一元六角 蕪湖
二元七角 大通 三元二角
安慶 三元七角 九江
四元六角 武穴 四元九角
漢口 六元 甲三四
光緒八年四月十六日
太古行
招商局 同啓
怡和行

呂宋票

英按月呂宋票出售全張半張均可價照大市承蒙信顧原局帶奉務望指明本號招牌庶不致誤只此一家并無分出兼收得彩紅票即身現洋格外克己 望平街外國信對面 萬利棋盤街北首洋屋內 必得 運亨通致富同啓乙三四一

梁愷悌痧氣丸

本堂虔製八寶紅靈丹救急痧氣丸時症白痧散八馬平安散神効卧龍丹萬應午時茶藿香正氣丸太乙普濟丸萬應保和丸各種膏丹丸散藥酒發兌倘有諸善士欲做好事者請為賜顧價廉藥真高人一等如蒙惠教請祈比較淇盤街廣東梁愷悌堂啓
乙〇五一

呂宋大票公司股份票

本行英六月票已換俟號單到申即請對號領彩外頭原班奉送以便對明領洋今英七月股份照大票五十股之一出售每八號收英洋一元分半亦可得彩按照大票五十股之一領洋劃一無二以昭誠信諸君欲求高彩者宜早購就遲恐售完倘藉諸公鴻福得中大彩者本行亦沾蠅頭之利是所厚望大票全張半張均售此佈 甲三四
上洋棋盤街北市利和洋行啓

彙豐呂宋票

本行自向呂宋辦來按月發財票出售今英七月份票每張價洋六元半也均可分售外埠欲購信寄四馬路原坦即奉收兌紅票格外克己
乙三四一

龍涎香戒烟附丸方

原夫洋煙之悞人也初時吸食藉為敘談消遣之資漸而流入五經日久遂成痼癖因虛受病百弊叢生於是有戒煙一法紛紛擬方以售於世而往往配入煙膏煙灰以為藉口作癮乃易隨漸減食卒之能止癮而不能斷癮戒之不脫服之無益而為患滋甚焉夫吃煙者吃其氣味而癮則能成況以煙膏煙灰等物配藥服食澄滓留存勢必日積月累停滯胸中至於隨經之病無論弱老固傷氣質即壯實者亦損精神無怪乎世之為戒煙者旋戒旋食癮亦旋增終入於迷途而莫之悟也本齋得有家傳秘方絕不用煙膏煙灰以助藥之因只選上藥配製為丸服後不思吸煙亦無庸戒口自然斷癮身體強健飲食勝常即吃回再戒亦隨其便永遠無弊幸而遠方播傳仍恐異鄉外客採買維艱特將原方開列於左務使人人洞知以公諸世並非為圖利秘而不傳方內用牛黃膽星川貝陳皮以除痰玉桂洋參沉香木香丁香白扣仁溫寒固氣北蓍於朮衛生丸以寧神開胃補血加蘇合丸以祛風用龍涎香以除統煙之積患矣每癮一錢香丸三分每瓶價大洋五角 諸君恐難戒斷即到本齋包戒斷癮後謝亦無不可本齋原為方便 諸君起見並非有心圖利也丸之妙處並非徒託空言若有煙膏煙灰攙入製丸 皇天不祐此丸不獨為戒煙之用並治一切心氣肚痛瘋痕痔瘍筋骨疼痛諸痛即止如神 廣東邇遐齋蜡丸號分設上洋英老巡捕房對門 原方 龍涎香二兩 毋丁香五錢 廣木香五錢 川牛黃一兩五 西洋參三兩 白扣仁一兩 舊膽星三兩 衛生丸卅個 上於朮二兩 舊陳皮一兩 正沉香五錢 蘇合丸廿個 米北蓍二兩 川貝母二兩 甜桂心二兩 蜜為小丸 乙三四一

大小題文海發售

大題文海萬選青錢洋拾元多寶船八元富文玉篋十六元小題達年一元六小題文宏機三元搭分新三元綜三元五小題三元六原板成均課士錄二角四外試表文每匣二角近來家刻書籍繁多不必備載嘗盡者請至四馬路中萬番樓書坊此啓 乙〇三一

敬頌名醫遠年痔漏

愚患內痔屢醫罔效今得醫傳二十餘世蘇城潘理堂子潤源先生醫治月餘全愈脫離苦海特登申報以謝亦佈告有此症諸君知悉亦一助也歷寓上洋小東門四牌樓王家弄內粵人湯仕榮敬啓
乙三四一

神手捏像

維揚袁潤之善捏男女各像精工技藝面目如生鬚眉必肖久遠馳名賜顧者請至仁濟醫館南首楊榮興鐘表店樓上 乙三四

新開

本號在上洋棋盤街北首坐西朝東石庫門內自造漢莊雲白水旱煙袋一應俱全 仕商賜顧格外克己先行交易擇吉開張
王合豐啓 乙三四一

呂宋票滙市出售

英七月份呂宋出售價照大市由信購取原班寄奉兼收紅票格外克己承蒙賜顧決不有悞上洋河南路三馬路口西商福記洋行啓 甲三四

同春榮發財票呂宋煙

出售英七月份票全張半張聽便價照大市外埠信購原班寄奉並售頂好呂宋烟 賜顧請認明四馬路聚豐園間壁購取不誤 乙三四

日昇長呂宋票

本行自運英七月份票出售全張半張均可價照大市並收彩票格外克己外埠信局寄帶原班即奉貴客賜顧請至棋盤街北洋房內便是此佈乙三四一

萬福來

英七月份呂宋票每張價洋六元半張三元遠處來購原班寄奉並有囍呂宋烟發售諸君光顧請至英大馬路望平街口 乙三四一

新開東洋印花莊告白

本莊特請東洋名司來申專印綾羅綢布各色時花白憑點明花色倘蒙貴客賜顧其價格外公道如外埠欲印者由局函致一俟印就即當寄奉不悞特此布告上洋英界老巡捕房北隔壁東壽益泰啓 乙〇三一

杭城德記分開上海

逐月出售呂宋票今七月已到全張六元分半三元外埠函購至杭大井巷中上海棋盤街北首兩處不悞 乙三四一

召盤

啓者虹口巡捕房南首震泰烟間一切生財等物今欲召盤該價格外公道合意者請至本店議定可也震泰主啓
乙三四一

發財票

今有英七月票出售全張洋六元半張洋三元貴客賜顧請來購取是盼棋盤街同芳茶居對門資生啓
乙三四一

新開天益成

英七月份票出售價例均隨大市兼代客買賣各公司股票價購原班寄奉如蒙賜顧請至大馬路南首天益成啓
乙三〇一

壽州烟斗出售

啓者敝友由壽州帶回各式具孫記烟斗如貴客欲辦者請至本號面購可也特此佈聞上洋寶善街香字啓
乙三四一

新開鼎豐呂宋票行

今有英七月票出售每張洋六元分半亦可外埠仕商賜顧衙購原班寄奉不悞杭城板兒巷鋪豐行啓
乙三〇一

杭城有利號

英按月呂宋票出售每張六元分半亦可寶售老德記藥水粉蒙賜顧者請至杭省大井巷環翠樓斜對門寄局不悞乙三四一

三點泳記票行

今有英七月分呂宋票出售全張分半均可並收逐月彩票無不克己貴客信顧務宜指明申北九章綢莊斜對門此外並無分設寄售新細認圖章庶免假冒
乙三四一

新開義源洋貨號

本號開設法馬路吉祥街口專辦東西洋貨大呢嗶嘰荷蘭羽毛花素紗線布貨商賜顧其價格外克已先行交易擇吉開張特此佈聞
乙三四一

新開成章綢緞號

本號開設上洋法蘭西大馬路中市石庫門內選置各省名機綢緞刻絲顧繡等貨凡仕商賜顧格外克己先行交易擇吉開張特此佈聞
乙三四一

藥房暫移

本藥房今因翻造房屋暫移至老旗昌背後照舊交易倘蒙 士商賜顧仍請認本藥房招牌庶不致誤特此佈知上海大馬路科發藥房謹啓 甲三四

元利呂宋票

今有英七月分票出售價照大市分半亦可並代收紅票格外克己如遠處信購原班圖件倘蒙賜顧請至棋盤街李角郎便是此佈 乙三四一
元利行啓

建昌生

英七月票出售全張六元半張三元洋收發月紅票格外公道外埠來信原局即奉賜顧請至二馬路橫街九章斜對門啓 乙三四一

呂宋票

英七月票出售每張洋六元半張三元遠處由局寄購原班回件請客賜顧請來購取是盼棋盤街同芳對門獲利行啓 乙三四一

鴻福來呂宋大票股份

本行出售英七呂宋大票全張六元分半亦可並售大票公司股份每八股不同號收英洋一元中彩照依對號單照股領洋光顧者請早購取外埠由信局寄買三馬路慶和里此佈
乙三四一

四月念五日錢洋行情並滙銀票列左

新會劃 七錢三分九厘八七五
本洋 八錢一分
銀拆 三錢五分
洋息 四錢五分
洋找頭 七錢四分三厘
錢找頭 一千零五十文
貼新 四元
卡錢 一百五十二千文
衣牌 一千一百四十文
銀行現銀票五先令二辨士六二五
六個月期票五先令三辨士六二五
商人票六個月期五先令三辨士八七五

四月念五日進口船禮拜六

滋永 輪船 由汕頭 太古公司
江天 又 由寧波 招商局
泰和 又 由長江 怡和行
鎮江 又 由香港 禪臣行

念七日出口船禮拜一
漢陽輪船往鎮江蕪湖九江漢口等處麥邊啓
江永 又 日往長江 招商局
日新 又 日往烟台天津 招商局
泰和 又 晚往鎮江九江漢口 怡和啓
惇信 又 三點半往寧波 太古公司

念八日出口船禮拜二
北藉利 輪船 晚往烟台長崎琿春 怡和啓
鎮江 又 晚往香港粵省 禪臣啓

念九日出口船禮拜三
托局嘜魯輪船 早九點鐘時往東洋花旗各埠 三菱公司
北京 又 晚往長江 太古公司
泰利 又 往鎮江蕪湖九江漢口 麥邊啓

同得利頭彩四五彩連中

啓者英五月份頭彩第一萬三千六百號半張本號售與章練塘立昌號鄭國翁及同事友合得又半張同行售與本埠嚴同春及生泰號衆友共得又一萬二千六百十五號四彩全張本號售紹安昌鎮李立大號得洋一千元又二千八百六十二號五彩售與杭省翟子明及南潯之織里王小姐合得洋五百元其餘着彩甚多不及細錄然小號開張未久適月得中大彩甚叨僥倖也並英七月份呂宋票出售全張六元分半亦可如蒙　惠顧遠處局寄原班郎奉無悞此佈　上洋同得利啓　乙〦〤〡

上洋天成行頭彩三萬元

本行專向呂宋國自運接月發財票出兌英七月票已到每張六元半張均可兼發紅票格外公道外埠局購原班回件不悞今有無耻之徒影戯本行字樣　仕商賜顧務祈認明天成二字以免假冒棋盤街口天成行啓　乙〦〤〡

順全隆洋行售票聲明

茲接五月份對號單本行售出得彩票甚多望諸君速來領洋六月份大票已售出不少七月份票將到即有出售以後每月售票概不登報甚價將照大市恐來周知茲特聲明倘賜顧指明五馬路順全隆不誤并收兌紅票格外克己此佈　甲〦〤

北英貿易火險公司

茲本行在上海經理北英公司保火險事務倘蒙中外客商有貨物及中國房屋欲保者新請至本行商酌保費價目格外從宜特此佈聞
光緒七年十一月　甲〦〤　旗昌白

萬勝祥

英七月份呂宋票全張六元半張照算陳呂宋烟發售收兌紅票格外公道由信來購原班寄奉上洋大馬路拋球塲開張　乙〦〤

發財票

英七月票出售每張洋六元半張三元遠處由局寄購祈指明與盤街北首震元洋廣店斜對門真永記收此佈　真永記啓　乙〦〤

饒來行

發售英七月呂宋票價照定例彩票兌兌由大馬路移棋盤街並無分號近有隱射本行招牌信購者宜指明棋盤街北首　乙〦〤

大英醫院新到

蘭桂玫瑰各種花露香水花色甚多　口香丸去煙酒腥辣氣味擦牙能噙化一丸滿口生香齒香牙粉潔淨牙齒能使堅固洗面可保永無斑點等患　細白玫瑰樸粉擦臉肌膚可免生斑點夏天更宜　凊香生髮香髮頭油　各色潤膚香洋肥皂以上各貨均屬新到價廉物美賜顧者請來購取爲盼外洋涇橋北堍老鋪分鋪拋球塲南首大英醫院藥房謹啓　甲〦〤〡

八寶眼藥

嘗考人之兩眼中按五行而應五臟其珠中瞳子係腎水之精光明燭照全恃瞳神此實人身最關緊要之物或受風寒暑濕初則紅腫羞明眵淚淋漓繼則旋生障翳遮蔽神瞳若不急行醫治必成瞽目而作廢人今本藥房不吝工資精製眼藥無論新舊眼痛以及紅腫昏花生星浮翳迷來購藥立見其功倘年邁氣血交困雙目迷糊者常用此藥亦可復明每日約搽數四極宜避風惟藥性猛烈切勿口含至囑至囑賜顧者須認明本藥房招牌庶不致悞　上洋大馬路老德記藥房謹啓　甲〦〤〡

生髮香水

此香水善固舊髮使頭膚培滋生髮之氣凡遇大病後禿髮及小孩患瘡不生只消每日敷刷髮根內用藥半月自然新髮叢生豐茂光澤美黑異常緣此香水能除血熱凝滯可使鬚髮長黑並無鬚白之患故取效又靈也賜顧者請認招牌不誤　甲〦〤〡
上洋外洋涇橋北堍大英醫院謹啓

秘製發司夫對醫酒

此酒係本醫院創製已歷多年馳名中外但別處假冒名仿製偽藥欺人而本醫院志在誠心其間色味功效與衆不同藥果靈驗治病又速始可取信於世人也不獨壯陽實可種子男婦皆宜緣此酒能調和陰陽剔除百病兼充氣血而滋補精髓凡老年人或無病人服之亦補益一般滋陰益陽固本葆元一切功妙難以盡述服法細詳仿單賜顧者請認明招牌不悞　甲〦〤
上洋外洋涇橋北堍大英醫院啓

分設杭城三元坊醫局

英七月份呂宋票出售每張六元分半均可遠處賜顧原班郎奉並收彩票格外公道　上洋廣昌啓　乙〦〤

拿能行呂宋票

現售七月票每張五元九角半張照算本行售票多年併無分設外處現有無恥之徒串賭信局私拆信票假冒本行票欺騙遠君非淺蒙貴客光顧細認明加添圖記第後如有假冒男盜女娼
乙〦〤〡

老祥記

英七月份呂宋票出售全張六元半張三元收兌紅票格外克己遠處賜顧由信寄購原班郎奉指明二馬路九章斜對門
乙〦〤〡

同運來發財票

英七月份票出售全張半張均可價隨大市　貴客賜顧者請至三馬路口朝東門面第二家認明招牌庶不致誤各埠信購原班郎奉此佈
乙〦〤〡

寄售

賜顧珊瑚香朝珠十八子珠搬指花件頭方牌零有香末碎料能治肝胃氣痛服之即效此佈
上洋畫錦里陳萬源玉器鋪啓
乙〦〤〡

必發呂宋票

英七月份票出售價照大市全張半張皆可並收逐月得彩紅票格外克己遠近賜顧請至望平街中市便是　乙〦〤
必發啓

廣豐

英七月呂宋票出售每張六元分半亦可本行今分設棋盤街廣豐新號此外別無分出外埠信來指明勿悞四馬路廣豐洋行棋盤街廣豐新號仝啓
乙〦〤〡

輪船赴東洋花旗等處

啓者本行托局喽嘈輪船於禮拜三即華四月廿九日早九點鐘開往長崎西門舍革神戶橫濱等處旣到橫濱即有茀力克輪船接赴美國各埠如　各貴客欲搭位及裝貨可請來本行訂定可也提貨單簽字於禮拜二下午四點鐘截止此佈
四月廿三日
三菱公司啓

福來康呂宋票

英七月票出售價隨大市遠處信し原局回件不悞倘蒙紳商光顧至三馬路北九章對門便是上海華鴻利仝啓
乙〦〤〡

呂宋票

英七號開設拋球塲西首自運英七月票全張分半均售價照大市外埠賜顧原局寄奉不悞
同和同來啓
乙〦〤〡

帶拉絲根波篤飛林露

此露專治臟腑血毒經絡濕熱時覺腰脊骨痛胸口飽脹宿食不化飲食後胃脘作痛頭痛腦脹心悸肝虛痛痿脾虛腸燥便閉等患此露屢經試驗見效多人方敢製成濟世不但治以上諸病兼能清涼行血平肝降火散瘀血理大便清臟腑活經絡和中養神惟此爲最人身臟腑晝夜運動然又須每十二時大解一次方保無病渴時恐生內熱病則他病亦接踵而作預服此露可免以上諸患每日三次每服一錢藥水沖服飲食前進每瓶價洋一元
外洋涇橋北堍老鋪拋球塲南首
分鋪大英醫院藥房謹啓　甲〦〤〡

扶陽種子乾健丸

此丸專治男子先天不足房事過度以至陽事不舉腎元虛冷夢遺滑精遺溺頻多及年久陽濁頭暈耳鳴腰腿神疲胃弱四肢無力行步艱難精枯髓竭妻妾難孕前久而不舉者將此丸每日早晚服三錢淡鹽湯送下戒食魚腥生冷即筋骨强健精氣充固益髓壯陽有轉老還童之妙助陽強壯之功矣若能常服閨中受孕易如反掌何患後嗣乏人倘能屢試屢驗予見其方有功於世不敢私秘但須愼我早來無老聲價四兩實價洋一元另有婦科調經種子丸與乾健丸相資爲用男女分服陰陽交濟資暢之理也每丸洋一角半　還遐齋原舖在廣東分設上洋英老德記藥房對門開張　乙〦〤〡

召寶地皮

徐家匯市東靠馬路南北兩岸地皮五十餘畝價廉出售倘紳商置造樓房屋或蓋遊玩避暑園亭樓臺極妙兼水陸路皆便如合意者請至大馬路愼鑫里謙記帳房面談
乙〦〤〡

制軍閱兵

制軍江南閱兵四月十五日接臨福山閱福標兩標洋陣憔猥標獨優陣式整齊步伍嫻熟鎗聲齊如一孔藤牌勁銳對技精純操演時無不踴躍侯帥當堂傳令犒中游擊余總昌賞賞收隊及閱官兵强壯鎗箭全中者十中有九觀瞻者令人欽佩歎聲震動似此軍容整肅尤爲出色見見平時操練認眞有備無處矣
乙〦〤〡
目覩道人啓

永吉發財票

英七月票每張六元分半亦可諸君賜顧請至棋盤街北遠處信購着局指明當班回件此佈本行啓
乙〦〤〡

英七月呂宋股份票出售

啓者本行所售英六月份呂宋股份票業已開彩照兌八皆咸知茲七月份票已到本行自應按售仍擬前法編立呂宋公司股份票額定三千號每號收洋一元半號亦可分售准於華五月十五日兩點鐘開彩決不更期頭彩得英七月份呂宋票一百張二三彩之下得彩共有三百五十八號之多另有仿單誠明購買者既得小彩在前逍後聯中呂宋大彩更不可遠量且開期近急務望諸君速即來行購買萬無錯悞外埠由局郎班寄奉特佈聞　甲〦〤
上洋河南路三馬路口西商福記洋行啓

烟膏大減價

益壽堂開設在寶善街于大生對面本堂精製清陳冷熱公膏不惜工資以圖馳名特減大價一月熱籠廣膏每洋三兩其餘清陳公照申地市價每洋加二錢六成還灰再外加平頭　貴客賜顧者認明本號照牌外埠信局寄購原班回件　乙〦〤〡

夜館教習英文

英華書館設在上圓明園路第十號門牌現在本書館西國先生定於每禮拜一二四五等日晚間七點鐘起至九點鐘止教習英國語言文字一切英學皆盡心教授有願學者每人收修脯洋四元就教者請至本館面訂可也
甲〦〤

廣發頭彩登名誌喜

英五月對號單已到本行售出第萬三千六百號頭彩全張半張售與本埠南市生泰貴客行林露君及嚴同春合得其彩洋郎日投送半張售與同行同得利伊行轉售蘇屬線擴鎮上立昌號鄭國翁所得本行於十六日開張十九日售出頭彩半張廿日售出半張從呂宋國票開設以來罕開開張三四天內得占頭標此皆　貴客之鴻運乃小行亦增光彩今有英七月票出售每張六元半張均可各埠賜顧者原班寄奉無誤兼收紅票格外克己此佈　乙〦〤〡
上海寶善街頁口新開廣發行啓

旗昶泳票號

英七月份票全張分半均可賜顧者務宜指明申北三馬路中並無分出細認圖章以杜假冒并收紅票格外克己
乙〦〤〡

合利七月呂宋票

英七月份票出售　貴客賜顧請至棋盤街北首是遠處來函寄購票郎原班帶呈無悞此佈　乙〦〤〡

萬應吐血藥

吐血乃係總名種類甚夥雲時吐出成盆成碗者名曰吐血移時吐出一口者名曰咯血若嗽而痰中帶出者名曰嗽血蓋陽氣過甚或體氣素虧症候各殊陰傷則一如再遲延失治轉成虛癆從使虛扁復生亦難救治今本藥房精製吐血之藥無論咯血嗽血凡患吐血者不拘新起遠年照法服之效如應響　仕商賜顧者須認明本藥房招牌庶不致悞　吃法每日服三次每次半錢藥半月以後其患自失　甲〦〤
上洋大馬路老德記藥房啓

老德記百補鐵酒

夫鐵之爲物產自山中其質既堅且重其性益血和陰醫家取用浩繁奏功甚速而中國醫家不諳格致工夫不明煆煉法製宜其相棄如遺藥籠不列也今本藥房探奇索隱知鐵之性味補血獨擅於是用格物之法不憚勤勞精求奧妙集鐵酒名曰所浙鴨阪專治一切男婦血症無論勞傷失血咳嗽帶紅日晡發熱勞瘵陰虧氣血並虧本元虛損心浮肉顫頭暈怔忡以及婦女月經不調眞陰耗竭凡屬血虛皆能應驗此係西國名醫所創功效異常照法常飲自然氣體強健飲食加增百病消除有益無損此酒在中華業已各省馳名遐邇咸羨賜顧者須認明本藥房招牌庶不致悞　每日三次每次半茶匙用開水送飯前服妙　甲〦〤〡

四月念五日各股份市價

平泉銅礦	二百兩至二百零五兩	原價一百零五兩照數收足
自來水	三十二磅五	原價念磅照數收足
開平煤礦	二百三十七兩五	原價一百零五兩照數收足
濟和保險	七十二兩	原價一百兩先收五十兩
招商局	二百五十兩	原價一百兩照數收足
織布	一百十二兩五錢至一百十五兩	原價一百兩先收五十兩
點銅	七十七元	原價一百元先收五十元
長樂銅礦	一百六十兩	原價一百兩照數收足
電燈	一百四十五兩	原價一百兩照數收足
紙作	一百二十五兩	原價一百兩照數收足
仁和保險	二百二十兩	原價一百兩照數收足
牛乳	一百六十兩	原價一百兩照數收足

光緒八年四月十四日京報全錄

宮門抄○諭旨八道錄前○發抄 旨四道○蘇撫衛 奏爲恭報海運漕糧全數兌竣放洋日期摺子○學政林 奏爲恭報接試黔省下游歲科完竣摺子○江督左 奏爲委署知縣夾片○學政林 奏爲前屆留存學額請仍留俟下屆補足夾片○陝督譚 奏爲參革遊擊訊辦夾片○浙撫陳 奏爲籌解京餉夾片○黔撫林 奏爲總兵到省赴任夾片○織造文 奏爲奏聞摺子○又 奏爲酌動銀兩夾片○四月十四日吏部翰林院侍衛處値日無引見○岳林謝奏事班領 恩○吉和請假十五日○掌儀司奏十七日祭 奉先殿載灃行禮○召見軍機 ○發抄 何璟奏糧道葉永元卓異引見奉 旨知道了欽此○又新任藩司沈保靖飭令赴任奏 旨知道了欽此○又請將簽差不愼陳脫紋犯周幗傑之署福鼎令胡成擬議處奉 旨著照所請該部知道欽此○又請將互相稟訐之羅源營遊擊劉應清羅源令饒書升訓導許有濟革訊 奉 旨著照所請該部知道欽此

○○頭品頂戴江蘇巡撫臣衛榮光跪 奏爲恭報蘇省海運漕糧全數兌竣放洋日期專摺奏祈 聖鑒事竊照蘇松等五府州光緒八年起運七年分徵收漕白二糧並金壇縣抵徵採買米石同由海運當將頭批米船於二月初三日兌竣放洋業經前護撫臣譚鈞培恭摺由驛會奏一面飭催上緊撥運接續兌開北上嗣據具報兌竣二批米船八十隻共裝交倉漕糧正耗米一十六萬五千一百十六石零隨運經剝食耗等三欵米三千四百四石零沙船耗米一萬三千二百九石零於二月十三日起陸續放洋亦經譚鈞培咨行驗收防護在案茲據蘇州藩司譚鈞培臬司許應鏴糧道王毓藻會詳據海運滬局委員詳報末批米石催據各屬接續剝運到滬詳愼選驗米色現已全數兌竣計配用沙衛等船三十三隻其裝交倉漕糧正耗米六萬一千五百六十石零隨運經剝食耗等三欵米一千六百四十一石零沙船耗米四千九百二十四石零一律資給水脚等銀取具領狀互保實裝米數各結查明水手籍貫攜帶器械塡給聯單於三月初四日起委員押令開出吳淞口駛至崇明十滧海口守風放洋連檣北上所有派撥招商局輪船裝運交倉漕糧正米二十萬石白糧全數正米七萬二千餘石現已據報起運漕白米六萬二千四百二十石其餘米石亦即接續趕運赴津等情詳請具奏前來臣伏查今屆徵運交倉漕白正耗米七十一萬三千七百餘石又抵徵採買正米一萬一千石仍由沙衛各船併招商局輪船分裝海運到津後令輪漕自行遞通交兌今沙衛各船承運正漕米石業已全數兌竣放洋北上辦理尚稱妥速除咨江南提督臣李朝斌派撥輪船出洋梭巡催儹前進並飛咨沿海水師按段迎護送以期迅抵天津趕早剝運赴通交兌仍飭催招商局將輪船承運漕白米石掃數裝兌開行另報外謹將沙衛等船海運正漕全數放洋日期會同大學士兩江總督臣左宗棠漕運總督臣周恒祺恭摺由驛五百里馳陳伏乞 皇太后 皇上聖鑒謹 奏軍機大臣奉 旨知道了欽此

○○貴州學政臣林國柱跪 奏爲恭報微臣接試黔省下游歲科完竣仰祈 聖鑒事竊臣於光緒六年十一月二十八日已將考試上游歲試情形專摺具奏在案嗣於去歲正月二十四日出省考試下游平越鎮遠石阡思南銅化思州黎平都勻及銅仁附考之松桃廳舊章係歲科並試臣出省以後業均節次告竣其文風則鎮遠思南不乏積學解文之士餘如平越之古州都勻之獨山文理均超超可觀石阡思州銅仁亦尚能如額錄取其武風則以思南爲優而思州石阡銅仁次之平越鎮遠黎平都勻又次之臣惟黔省値兵燹之餘下游諸郡肅清較後而涵儒文教亦既有年不嚴棄取則失學者濫登不剔弊端則作僞者倖進臣於按臨所至將全書內所載例禁各條諄諄曉示及封門局試又復揆號稽查於思州棚查獲槍替一名於思南棚查獲槍替[illegible]名於石阡棚查獲槍替一名於銅仁棚查獲槍替四名於鎮遠棚查獲槍替二名均發提調官照例懲辦至考試武童重名跨考所在多有臣於考武場時論人數多寡悉數點清再行局試而重名跨考之風亦由茲少戢該生童等尚知謹守場規不敢滋事發落時文則勗以讀書立品武則勉以安分居鄉期仰副 聖朝樂育人材之至意所有亙現蒞考試下游歲科完竣情形理合恭摺具奏再臣經過地方鎮遠銅仁思南黎平地方已復舊觀民皆安居樂業平越石阡思州都勻等處從前殘毀過甚雖極力招徠尚未能如舊去歲秋收亦均豐稔堪以仰慰 聖懷合併附陳伏乞 皇太后 皇上聖鑒謹 奏軍機大臣奉 旨知道了欽此

壬午四月念六日申報附張不取錢文

○○左宗棠片 再署宿遷縣知縣陸秉淼因病稟請另委接署所遺員缺應即委員接署以專責成查有正任睢寧縣知縣王鑿震堪以調署據藩司會詳前來除檄飭遵照外理合會同護理江蘇撫臣譚鈞培附片陳明伏乞 聖鑒謹 奏軍機大臣奉 旨知道了欽此

○○林國柱片 再前屆學臣張登瀛考試都勻府屬因八寨廳人數無多將前屆學臣章業祥留額六名俟佳卷多時再行補取足額已奉 旨允准在案臣此次按試都勻府八寨廳應試人數較多于前而佳卷仍屬無幾僅足此次歲科正額前屆學臣留存之額應仍俟下屆佳卷多時再爲補足除咨明禮部外理合附片謹陳伏乞 皇太后 皇上聖鑒謹 奏軍機大臣奉 旨知道了欽此

○○譚鍾麟片 再記名總兵前署貴德營遊擊楊宗德經後任稟揭侵吞公費銀三百一十九兩等情前護督楊昌濬飭委貴德同知官鑠就近赴營查辦嗣據該同知申稱卸署遊擊楊宗德前領公費銀三百一十九兩調核卷宗並未製造火藥軍械訊據闔營千把外委等供相同當飭蘭州府傳訊楊宗德追繳前領銀兩乃該署遊擊並不遵繳輒以挾嫌誣陷牽控西寧鎮總兵何作霖臚列多欵事後攻訐希圖挾制此風必不可長相應請 旨將侵吞公欵之記名總兵侃勇巴圖魯前署貴德營遊擊楊宗德先行革職歸案訊辦除追取保札另文咨部外理合附片具陳伏乞 聖鑒訓示施行謹 奏軍機大臣奉 旨著照所請兵部知道欽此

○○陳士杰片 再臣承准軍機大臣字寄欽奉 上諭戶部奏撥光緒八年京餉限五月前解到一半十二月初間全數解清不准截留改撥藉詞延悞等因欽此計抄單內並撥浙江地丁銀三十萬兩當經恭錄行司遵照在案茲據藩司德馨詳稱籌解光緒八年第一批京餉儘動本年春撥剩存各欵銀二萬四千九百六十六兩零並湊支本年地丁銀二萬五千三十三兩零共銀五萬兩委候補同知趙寶申管解循案由滬附搭輪船運津解部交納等情具詳前來臣覆核無異除分咨撥護並取起程日期咨報外理合附片具奏伏乞 聖鑒謹 奏軍機大臣奉 旨戶部知道欽此

○○林肇元片 再新授鎮遠鎮總兵和耀曾 陛見後於光緒八年正月十六日到省應即赴任以重職守除咨會該鎮查照赴任外理合附片陳明伏乞 聖鑒謹 奏軍機大臣奉 旨知道了欽此

○○江南織造奴才文琳跪 奏爲奏銷停派川省改派江寧緞綢並黃絨及西番字緞陀羅經被等項動用料工銀兩數目恭摺奏 聞仰祈 聖鑒事竊查前奉內務府來文停派川省改派江寧織造衙門 上用花素緞四百疋素紡絲四百疋遵即咨明督臣轉飭江藩司撥解銀二萬三千五百兩旋即購買絲斤督飭趕緊織辦解京計動用料工及裝盛等項銀二萬一千一百二兩八錢一分二厘除動用外餘剩銀二千三百九十七兩一錢八分八厘存庫備用又奉戶部傳派黃絨二千斤准江藩司解到銀一萬六千兩購辦解京計動用銀一萬六千三百四十六兩二錢六分計不敷銀三百四十六兩二錢六分由奴才捐廉添補又奉內務府派辦西番字緞十疋陀羅經被二十個准江藩庫解到銀二千三百兩計動用料工裝盛等項銀二千三百兩二錢二分一厘四毫計不敷銀二錢二分一厘四毫亦由奴才捐補以上緞綢各欵均已分別解京除照例分造細數清冊呈報戶部內務府核銷備案外謹將動支各欵料工銀兩數目敬繕黃冊恭呈 御覽理合恭摺具奏伏乞 皇太后 皇上聖鑒謹 奏軍機大臣奉 旨該衙門知道冊併發欽此

○○文琳片 再查奴才衙門所存花本線斤早逾十年更換之期多屬不堪應用前織造明勳奏請照市價採買奉部飭照例價籌銷因不敷未辦奴才接任後曾經附片陳明酌量動支添補惟因例價仍屬不敷又無另欵可籌酌擬再四惟有援照絲線兼用成案撙節核實採購將庫存花本銀五千四百七十八兩內先行酌動五成製辦絲綿江西線花本一千二百斤計支銷銀二千七百三十八兩七錢五分以濟急需餘剩銀二千七百三十九兩二錢五分存庫備用理合附片具 奏伏乞 聖鑒謹 奏軍機大臣奉 旨知道了欽此